Church of the Resurrection

3340 Opal Street, Los Angeles, CA 90023

PASTORAL STAFF

Rev. Msgr. John Moretta, Pastor
Rev. Christopher Felix, Associate
Deacon Felipe Guzman
Seminarian Intern Stephen Watson

SOCIAL SERVICES - CONSUELO DE LOS AFLIGIDOS
Hermana Rosa Serafina, E.F.M.S.
(323) 268-1141

RECTORY-RECTORÍA
3324 Opal Street
Los Angeles, CA 90023
(323) 268-1141
Resurrectionla.com
Resurrectionla@yahoo.com

SCHOOL– ESCUELA
Adan Jaramillo, Director
(323) 261-5750

CONVENT - CONVENTO
Franciscan Sisters of Mary Immaculate
(323) 526-6980

RECTORY HOURS / HORARIO DE OFICINA

Monday to Friday/ Lunes a Viernes:
9:00 am - 8:00 pm

Saturday/ Sábado:
9:00 am - 5:00 pm

Sunday / Domingo:
9:00 am - 2:00 pm

CATECHISM - CATECISMO
Mrs. Letty Piñon, Directora
(323) 264-1963

Resurrection Catholic Church

@Resurrection_la

INTENCIONES DE LAS MISAS

SABADO, NOVEMBER 06, 2021

5:00 PM– Todas las Animas

DOMINGO, NOVEMBER 07, 2021

9:00 AM– Pat Meras (RIP); Jose Yepez (RIP);
Phillip Flores (Birthday)

10:30 AM-Sagrado Corazon & Centro Sagrada Familia/
Todas las Animas/ Miguel Armas & Alfonso Rodriguez (RIP)

12:00 PM– Sociedad del Altar/ David Garcia (RIP);
Guillermo & Raquel Gonzalez (Aniversario de Boda)
Raquel Gonzalez (80 Cumpleaños)

1:30 PM– Octaviano Corona Sanchez (RIP);
Maria Mercedes Guevara & Adolfo Medrano (RIP)

LUNES, NOVIEMBRE 08, 2021

5:00 PM–Todas las Animas/ Jesus Rico (RIP) &
Valentina Mora (RIP)

MARTES, NOVIEMBRE 09, 2021

5:00 PM–Todas las Animas/Brenda Gomez (Cumpleaños)

MIERCOLES, NOVIEMBRE 10, 2021

5:00 PM– Letty Piñon (Birthday)
Todas las Animas/ Jose Luz Franco (RIP);

JUEVES, NOVIEMBRE 11, 2021

5:00 PM– Hector Rodriguera (RIP)

VIERNES, NOVIEMBRE 12, 2021

5:00 PM– Todos los Parroquianos/
Padre Gustavo Mejia (Cumpleaños)

Wedding Banns | Amonestaciones

Henry Rex & Maritza Torres

Alfredo Delgado & Guadalupe Barriga

Alfredo Gonzales & Viviana Sanchez

For those that weren't able to participate last week, the second collection this Sunday will also be for the Missions.

Baptized for the World

Para aquellos que no pudieron para participar la semana pasada, la segunda colección esta domingo también será para las Misiones.

VACCINE MOBILE UNIT

PFIZER, MODERNA, JOHNSON & JOHNSON

WALK-IN

*Pfizer Booster available, bring your vaccination card.

NOVEMBER 14

9 AM TO 2:30 PM

RESURRECTION SENIOR CLUB

LOS INVITA A SU ANUAL

Lonche Navideño

December 5, 2021

$15.00 DONACION (INCLUYE COMIDA Y REFRESCOS)

Comida: 12 pm-2 pm
Baile: 2 pm-5 pm

AMENIZADO POR GRUPO ORNELAS

NOCHE DE BINGO Y RIFA DE PAVOS

Domingo , 21 de noviembre
6:00 – 9:00 p.m.
En el salon parroquial

Primer premio: Un pavo y $50.00

Segundo premio: Un pavo y $25.00

Tercer premio: Un pavo

Boletos solo $1.00

Tendremos venta de Comida:

Hamburgers, Hot Dogs, Nachos, Donuts, Café, Soda,

Traigan a toda su familia a disfrutar la Noche de BINGO!

Ademas de los 17 pavos que se rifaran, 8 mas seran premios en la Noche de Bingo, un total de 25 pavos se rifaran!!!

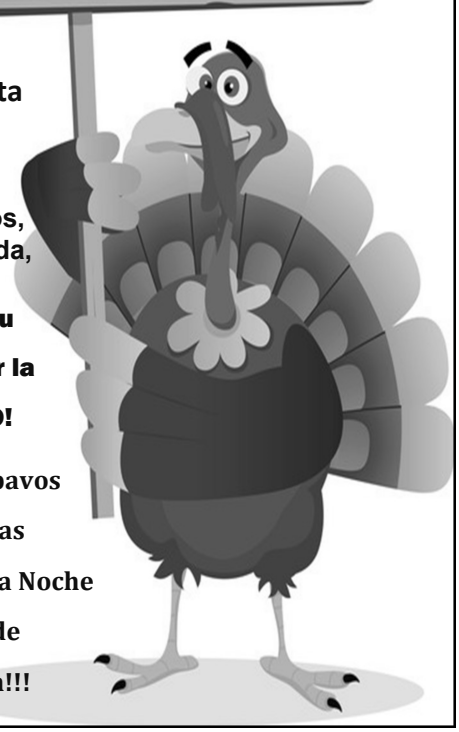

A MESSAGE FROM MSGR. JOHN

Dear Parishioners,

Thanks for your response to our appeal to revive our Called to Renewal plan. Unfortunately, the coronavirus took away the excitement to reach our pledged goal of $765,000. Again, I remind you that this pledge can be paid off in five years. So far, we have raised some $215,000. You know that I have not asked you to complete your pledge because I am keenly aware of the economic stress that everyone is under at this time. But if you can and you have not continued with your pledge, please use the pledge cards or the envelopes that will be every week at the entrance doors of the church. Thank you very much. **Fr. John**

Estimados feligreses,

Gracias por su respuesta a nuestro llamamiento para reactivar nuestro plan Llamado a Renovación. Desafortunadamente, el coronavirus eliminó la emoción de alcanzar nuestra meta prometida de $ 765,000. Una vez más, les recuerdo que esta promesa se puede liquidar en cinco años. Hasta ahora, hemos recaudado unos 215.000 dólares. Sabes que no te he pedido que completes tu compromiso porque soy muy consciente del estrés económico que atraviesan todos en este momento. Pero si puede y no ha continuado con su compromiso, utilice las tarjetas de compromiso o los sobres que estarán cada semana en las puertas de entrada de la iglesia. Muchísimas gracias. **P. John**

"Los Libros son los amigos mas silenciosos y constantes; son los consejeros mas accesibles y los maestros mas pacientes." William eliot

Nuevo Amanecer Mujer Integral :

CLUB DE LECTURA

Te invita al CLUB DE LECTURA APRENDE, SUPERA TU AUTOESTIMA, ENCONTRARAS AMISTAD Y APOYO

Estamos leyendo : "Enamórate de ti" de Walter Rizo.

Para unirte a un grupo llama

Araceli Amador (323)346-5708

CLINICA MÓVIL DE VACUNAS

PFIZER, MODERNA, JOHNSON & JOHNSON

NO SE NECESITA CITA

* Pfizer Booster disponible, trae su tarjeta de vacunación

NOVEMBER 14

9 AM TO 2:30 PM

TE INVITA: TODOS LOS JUEVES

7:00 pm

A ALABAR AL SEÑOR

HORARIO DE MISAS

Sábado en la tarde:	**5:00 pm (Español)**
Domingo:	**9:00 am (English), 10:30 am (Español), 12:00 pm (Español), 1:30 pm (Español)**
Entre Semana:	**5:00 pm**
Días de Precepto:	**Vea el anuncio en el boletín**
Viernes Primero:	**5:00 pm**

SACRAMENTOS

CONFESIONES

Los Sábados:	**Durante las misas**
Los Domingos:	**Durante las misas**
Entre Semana:	**Ver al Padre esta en la rectoría**
BAUTISMOS:	**Se arreglan en la rectoría. Se necesita una platica. Se requiere que niños mayores de 6 años tomen un año de instrucción.**
MATRIMONIOS:	**Por orden del Señor Arzobispo, hay que ver al Sacerdote por lo menos seis meses antes de la fecha deseada.**
UNCIÓN DE LOS ENFERMOS:	**Notifique la rectoría cuando una persona esta severamente enfermo.**
CONFIRMACIÓN:	**Las registraciones para estudiantes en la secundaria es en septiembre; para adultos es en enero.**
VOCACIONES:	**Comuníquese con uno de los sacerdotes o religiosas.**

SERVICIOS

FUNERALES: **Se arreglan en la rectoría.**

ASAMBLEA DE ORACIÓN: Grupo Familiar, Jueves 7:00 pm

ALCOHOLICOS ANONIMOS: Martes, Jueves y Sábados 7:00 pm

GRUPO MUJER INTEGRAL: Viernes 6:00 pm. Informes con Sister Trini Lopez (323) 253-5854 o (323) 490-6451

PARA REPORTAR OLORES PELIGROSOS A.Q.M.D.: 1-800-CUT-SMOG

REGISTRACIONES PARA EDUCACIÓN RELIGIOSA

CLASES YA COMENZARON

Para registar, visita la oficina de Catecismo,

Sabado:
9:00 am– 1:00 pm

Domingo:
9:00 am– 12:00 pm

♦ **PREPARACION DE PRIMERA COMUNION**

Cuota: 2 grado a 6 grado- **$75 por niño** por año (incluye el libro)
Grado 7 en adelante- $100 (incluye el libro)

REQUISITOS

♦ **PRIMERA COMUNION–ACTA DE BAUTISMO** del niño(a) para registrar. Si no lo tiene, por favor consiga una copia del acta de la Iglesia donde fue bautizado(a) su hij(a).

Directora de Educación Religiosa:
Letty Piñon (323) 264-1963

To all who served,

WE ARE THANKFUL FOR YOUR SERVICE

Happy Veterans Day

A TODOS LOS QUE SIRVIERON,

ESTAMOS AGRADECIDOS POR SU SERVICIO

Feliz Día de los Veteranos

LEFTOVER HALLOWEEN CANDY

IF YOU HAVE HALLOWEEN CANDY LEFT OVER, PLEASE BRING IT TO THE RECTORY FOR THE CCD TO USE FOR CHRISTIMAS STOCKINGS

DULCE SOBRANTE DE HALLOWEEN

SI LE SOBRARON DULCES DE HALLOWEEN, TRÁIGALO A LA RECTORÍA PARA QUE EL CCD LO USE PARA LAS MEDIAS DE NAVIDAD.

Protecting **Seniors** Nationwide

24SEVEN

Medical Alert System

$29.95/Mo. billed quarterly

- One Free Month
- No Long-Term Contract
- Price Guarantee
- Easy Self Installation

Call Today! Toll Free 1.877.801.8608

catholicmatch®
California

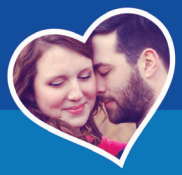

CatholicMatch.com/myCA

LORENA PHARMACY
Since 1924
3400 Whittier Blvd.
Los Angeles, CA 90023
(323) 268-3384
Se Habla Español

Consider Remembering Your Parish in Your Will.
For further information, please call the Parish Office.

CATHOLIC CEMETERIES & MORTUARIES

EVERLASTING FAITH. EVERLASTING LIFE.

Un ministerio de la Iglesia al servicio de los fieles.

Obtenga información sobre nuestras 11 ubicaciones enlos condados de Los Ángeles, Ventura y Santa Bárbara

CatholicCM.org

TIO CAR WASH, INC.
100% HAND WASH
• Detailing • Carros • Trucks • Vans
PRECIOS ESPECIALES PARA COMPAÑIAS
Tel. (323) 269-8722 • Fax: (323) 269-8640
3442 Whittier Blvd. • Los Angeles, CA 90023

Visit: www.VallartaSupermarkets.com

VALLARTA® SUPERMARKETS
Su Tienda Latina Por Excelencia

Siempre Fresco! 3425 Whittier Blvd Los Angeles, CA 90023 Always Fresh!
Phone: (323) 980-4400

Taqueria **Carniceria** Cremeria **Panaderia**
Tortilleria Pescaderia **Frutas y Verduras Frescas**

ONE PARISH

Grow in your faith, find a Mass, and connect with your Catholic Community with OneParish!

Download on the App Store | GET IT ON Google play

Download Our Free App or Visit
www.MY.ONEPARISH.com

Get this weekly bulletin delivered by email - for FREE!

Sign up here:
www.jspaluch.com/subscribe

Courtesy of J.S. Paluch Company, Inc.

CATHOLIC FUNERAL DIRECTORS
FD28

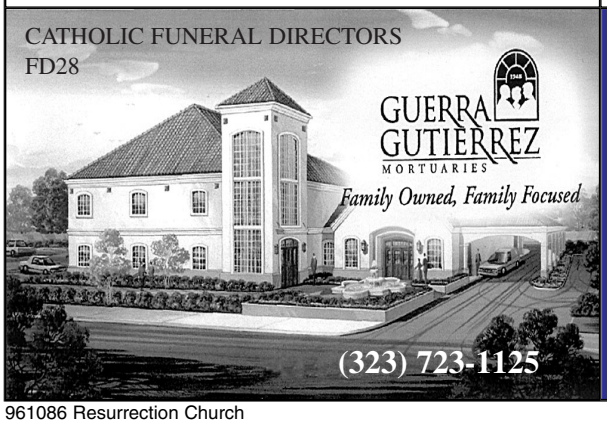

If You Live Alone You Need MDMedAlert!

24 Hour Protection at HOME and AWAY!
✔Ambulance ✔Police ✔Fire ✔Friends/Family

Solutions as Low as **$19.95** *a month*

FREE Shipping
FREE Activation
NO Long Term Contracts

This Button SAVES Lives!
As Shown GPS, Lowest Price Guaranteed!

"I have peace of mind... Mom remains independent."

CALL NOW! **800.809.3352**

MDMedAlert
Safe-Guarding America's Seniors Nationwide!

GPS Tracking w/Fall Detection
Nationwide, No Land Line Needed
EASY Set-up, NO Contract
24/7 365 Monitoring in the USA

✂ Please Cut Out This "Thank You Ad" and Present It The Next Time You *Patronize One of Our Advertisers*

Thank You

Thank you for advertising in our church bulletin.
I am patronizing your business because of it!