Nuestra Señora De La Victoria

Establecido 1926

4168 Union Pacific Ave, Los Angeles, CA 90023

RECTORY-RECTORÍA

1317 S. Herbert Ave.
Los Angeles, CA 90023
(323) 268-9502
olavictory.org

PASTORAL STAFF

Msgr. John Moretta
Rev. Alejandro Hernandez

RECTORY HOURS / HORARIO DE OFICINA

Tuesday to Friday
10:00 am - 5:00 pm
Saturday/ Sábado:
10:00 am - 4:00 pm
Sunday & Monday:
Closed/ Cerrado

Church of the RESURRECTION

3340 Opal Street, Los Angeles, CA 90023

RECTORY-RECTORÍA

3324 Opal Street
Los Angeles, CA 90023
(323) 268-1141
Resurrectionla.com

PASTORAL STAFF

Msgr. John Moretta
Rev. Christopher Felix
Deacon Felipe Guzman
Seminarian Stephen Watson

RECTORY HOURS / HORARIO DE OFICINA

Monday to Friday
9:00 am - 8:00 pm
Saturday/ Sábado:
9:00 am - 5:00 pm
Sunday / Domingo:
9:00 am - 2:00 pm

INTENCIONES DE LAS MISAS

SABADO, DICIEMBRE 11, 2021

5:00 PM– Hector Rodriguera (RIP);
Francisco Maravillas (RIP)

DOMINGO, DICIEMBRE 12, 2021

6:00 AM– Mañanitas & Misa

9:00 AM– Esther Piñon (RIP); John M. Hernandez (RIP);
Maria Guadalupe Cano (RIP);

10:30 AM-Guadalupanas/ Todas las Guadalupanas

12:00 PM–Ramon & Guadalupe Enriquez (RIP)

6:00 PM– Todos los Parroquianos
(Procesión, Obra de Guadalupe & Misa)

LUNES, DICIEMBRE 13, 2021

5:00 PM–Lupe Diaz (Cumpleaños)

MARTES, DICIEMBRE 14, 2021

5:00 PM–Claudia Torres (Salud)

MIERCOLES, DICIEMBRE 15, 2021

8:00 AM– Elisa Noriega (RIP) (**SCHOOL MASS)**

5:00 PM– Todos los Parroquianos

JUEVES, DICIEMBRE 16, 2021

5:00 PM– Ruby Diaz (Cumpleaños); Adan Alatriste (RIP)

VIERNES, DICIEMBRE 17, 2021

5:00 PM– George J. Salinas (Cumpleaños)

Wedding Banns | Amonestaciones

Gerardo Galindo & Valerie Alcala

Comida de Venta

12 DE DICIEMBRE

The Altar Society will be hosting a food sale on December 12th.

POZOLE

CHURROS

BEBIDAS

MENUDO

Help aging religious. Elderly Catholic sisters, brothers, and religious order priests have offered their lives in service to others—educating the young, comforting the sick, and ministering to the less fortunate. Today, many are frail and need assistance. Your gift to the Retirement Fund for Religious helps furnish medications, nursing care, and more. Please give generously to today's second collection

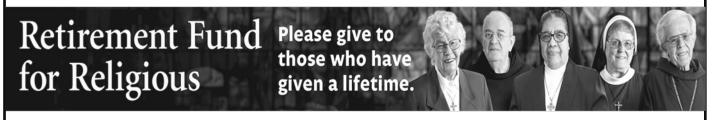

Mejoren la situación. "Cada dólar ayuda a cubrir nuestros gastos", dice un abad trapense. Cientos de comunidades religiosas en EE. UU. luchan para cuidar a sus miembros ancianos porque la mayoría de las hermanas, hermanos y sacerdotes católicos mayores de órdenes religiosas sirvieron recibiendo escaso o ningún pago. Su donativo al Fondo para la Jubilación de Religiosos ayuda a estas comunidades a cubrir las carencias, ofreciendo ayuda para recetas médicas, cuidados de enfermería y otras necesidades.

LAS POSADAS

Todos están invitados a participar en esta tradición en preparación para la Navidad, Las Posadas.

Las posadas empezaran el 16 de 'diciembre a las 5:30 p.m. en el salón parroquial. Comenzaremos las Posadas en el salón todos los días, visitaremos diferentes casas y terminaremos de nuevo en el salón

THE VACCINE MOBILE UNIT WILL BE BACK ON

SUNDAY,

DECEMBER 19, 2021

LA CLÍNICA MÓVIL DE VACUNAS VOLVERÁ

DOMINGO,

19 DE DICIEMBRE, 2021

Fiesta de Nuestra Señora de Guadalupe

Mananitas y Misa: **6 am**, **9** (Inglés), **10:30**, **12:00** (NO 1:30) y **6** pm: Procesión, Obra, Misa. El obra es muy hermoso. Creo que es una excelente manera de explicarles a sus hijos lo que estamos celebrando. Ven el domingo a las 6 p.m.

Feast of Our Lady of Guadalupe

Mananitas and Mass: 6 am, 9 (English), 10:30, 12:00 (NO 1:30) and 6 pm: Procession, Play, Mass. The play is very beautiful. I think it is a great way to explain to your children what we are celebrating. Come Sunday, 6 p.m.

A Message from Msgr. John

As soon as we find sponsors for the bulletin that we are sharing with Our Lady of Victory, we will have our own bulletin back. Until then, we are sharing our bulletin with our sister parish. Tan pronto cuando encontremos patrocinadores para el boletín que estamos compartiendo con Nuestra Señora de la Victoria, tendremos nuestro propio boletín de regreso. Hasta entonces, compartiremos nuestro boletín con nuestra hermana parroquia.

A Special Thank You

TO EVERYONE WHO DONATED THEIR TIME AND RESOURCES TO MAKE OUR PROCESSION FLOAT THIS YEAR.

Guadalupe Procession 2021

MUCHAS GRACIAS A TODOS LOS QUE DONARON SU TIEMPO, DINERO, Y RECURSOS PARA HACER NUESTRA CARROZA ESTE AÑO.

HAPPY ANNIVERSARY, RESURRECTION CHURCH!!!

98th Anniversary

Feliz Aniversario Iglesia Resurreccion

Noche Buena, Diciembre 24

6:00 pm (Noche Buena)
8:00 pm (Noche Buena)

Navidad, Diciembre 25

9:00 am (Ingles)
10:30 am (Español) & 12:00 pm (Español)

Christmas Eve, December 24

6:00 pm (Vigil of Christmas)
8:00 pm (Vigil of Christmas)

Christmas Day, December 25

9:00 am (English)
10:30 am (Spanish) & 12:00 pm (Spanish)

HORARIO DE MISAS

Sábado en la tarde:	5:00 pm (Español)
Domingo:	9:00 am (English), 10:30 am (Español), 12:00 pm (Español), 1:30 pm (Español)
Entre Semana:	5:00 pm
Días de Precepto:	Vea el anuncio en el boletín
Viernes Primero:	5:00 pm

SACRAMENTOS

CONFESIONES

Los Sábados:	Durante las misas
Los Domingos:	Durante las misas
Entre Semana:	Ver al Padre esta en la rectoría
BAUTISMOS:	Se arreglan en la rectoría. Se necesita una platica. Se requiere que niños mayores de 6 años tomen un año de instrucción.
MATRIMONIOS:	Por orden del Señor Arzobispo, hay que ver al Sacerdote por lo menos seis meses antes de la fecha deseada.
UNCIÓN DE LOS ENFERMOS:	Notifique la rectoría cuando una persona esta severamente enfermo.
CONFIRMACIÓN:	Las registraciones para estudiantes en la secundaria es en septiembre; para adultos es en enero.
VOCACIONES:	Comuníquese con uno de los sacerdotes o religiosas.

SERVICIOS

FUNERALES: Se arreglan en la rectoría.
ASAMBLEA DE ORACIÓN: Grupo Familiar, Jueves 7:00 pm

ALCOHOLICOS ANONIMOS: Martes, Jueves y Sábados 7:00 pm

GRUPO MUJER INTEGRAL: Viernes 6:00 pm. Informes con Sister Trini Lopez (323) 253-5854 o (323) 490-6451

PARA REPORTAR OLORES PELIGROSOS A.Q.M.D.: 1-800-CUT-SMOG

PARA REPORTAR UN CRIMEN: 1-877-ASK-LAPD

SCHOOL– ESCUELA
Adan Jaramillo, Director
(323) 261-5750

CONVENT - CONVENTO
Franciscan Sisters of Mary Immaculate
(323) 526-6980

CATECHISM - CATECISMO
Mrs. Letty Piñon, Directora
(323) 264-1963

Email: Resurrectionla@yahoo.com

@Resurrection_la

Resurrection Catholic Church

Posadas

Area 1

15 de Diciembre:
16 de Diciembre: Ana & Carmelo Varela- 1271 S. Townsend Ave.
17 de Diciembre: Martha Mata & Fam- 1211 S. Rowan Ave.
18 de Diciembre: Alejandra Abundiz- 1223 ½ S. Townsend Ave.
19 de Diciembre: Monica & Andres Andrade- 1251 S. Townsend Ave.
20 de Diciembre:
21 de Diciembre: Vero Marquez & Fam- 4035 E. Olympic Ave.
22 de Diciembre: Lupe & Hortensia Sanchez- 1266 S. Townsend Ave.
23 de Diciembre: Iglesia Nuestra Señora de la Victoria

Area 2:

15 de Diciembre: Claudia Cruz- 617 Ford Ave.
16 de Diciembre: Ana Bañuelos- 1065 S. Townsend Ave.
17 de Diciembre: Julia Rodriguez- 933 Townsend Ave. Apt#6
18 de Diciembre: Andrea- 1029 S. Gage Ave.
19 de Diciembre: Armando – 1062 S. Townsend Ave.
20 de Diciembre: Maribel- 1050 ½ Townsend Ave.
21 de Diciembre: Josefina S. -1059 S. Townsend Ave.
22 de Diciembre: Yolanda E.- 1049 S. Ditman Ave.
23 de Diciembre: Iglesia Nuestra Señora de la Victoria

Area 4:

15 de Diciembre: Eva Duran- 959 S. Downey Rd.
16 de Diciembre: Juana- 4370 Verona St.
17 de Diciembre: Edith, Vero & Jesus- 4370 Verona St.
18 de Diciembre: Yolanda- 944 S. Brannick Ave.
19 de Diciembre: Violeta- 1631 S. Downey Rd.
20 de Diciembre: Ofelia & Pedro- 930 S. Downey Rd.
21 de Diciembre: Leonides Pinedo- 949 S. Downey Rd.
22 de Diciembre: Doña Roberta & Don Tomas- 957 S. Brannick Ave.
23 de Diciembre: Iglesia Nuestra Señora de la Victoria

Area 5:

15 de Diciembre: Familia Martinez- 1411 S. Sunol Dr.
16 de Diciembre: Familia Montoya- 4427 E. Lovett St.
17 de Diciembre: Familia Martinez- 4435 Tuttle St.
18 de Diciembre: Familia Tellez- 1318 S. Downey Rd.
19 de Diciembre: Familia Avila- 1354 S. Marianna Ave.
20 de Diciembre: Familia Sanchez Garcia- 1422 S. Bonnie Beach Pl.
21 de Diciembre: Familia Rojas- 1419 S. McBride Ave.
22 de Diciembre: Familia Perez- 4427 Tuttle St.
23 de Diciembre: Iglesia Nuestra Señora de la Victoria

Mass Intentions
FOR THE WEEK

Intenciones de misa
Diciembre 11 al 17 de Diciembre del 2021

Date Time	Deceased/ Difuntos	Other/ Otro
12/11/2021 Sábado 7:00PM	Raquel Cervantes ✝ Soledad Rodriguez ✝ Antonio & Mercedes Lopez ✝ Jorge Roman (Aniversario) ✝ Antonio Roman Jr. ✝ Antonio Roman ✝ Mario Asuncion Abreo Soto ✝	Por todos los presentes
12/12/2021 Domingo 6:00AM	Nuestra Señora de Guadalupe	
12/12/2021 Domingo 8:00AM	Nuestra Señora de Guadalupe	
12/12/2021 Sunday 10:00AM (English Mass)	Our Lady of Guadalupe	
12/12/2021 Domingo 11:30AM	Nuestra Señora de Guadalupe	
12/12/2021 Domingo 1:00PM	Nuestra Señora de Guadalupe	
12/12/2021 Domingo 7:00PM	Nuestra Señora de Guadalupe	
12/13/2021 Lunes 9:00AM	Soledad Rodriguez✝	Por el fin de COV-19
12/14/2021 Martes 9:00AM	Soledad Rodriguez✝	Por las animas del purgatorio
12/15/2021 Miércoles 9:00AM	Soledad Rodriguez✝ Elodia Teran (Aniversario)	Por todos los difuntos
12/16/2021 Jueves 9:00AM	Soledad Rodriguez✝	Por todos los enfermos
12/17/2021 Viernes 9:00AM	Soledad Rodriguez✝	Por todos los presentes

Veladoras con la imagen de Nuestra Señora de Guadalupe estan disponibles despues de misa o en la Rectoria.

Candles with the image of Our Lady of Guadalupe are available after Mass or at the Rectory.

The story of Christ's birth is a story of promise, hope and a revolutionary love. The word Advent means "arrival." The focus of the entire season is the celebration of the birth of Jesus Christ. Advent is marked by a spirit of expectation, of anticipation, of preparation, of longing. Each week an additional candle is lit. As the light grows brighter, we are reminded that the Light of the World will soon arrive in glory.

La historia del nacimiento de Cristo es una historia de promesa, esperanza y amor revolucionario. La palabra Adviento significa "llegada". El enfoque de toda la temporada es la celebración del nacimiento de Jesucristo. El Adviento está marcado por un espíritu de expectativa, de anticipación, de preparación, de anhelo. Cada semana se enciende una vela adicional. A medida que la luz se hace más brillante, somos recordó que la Luz del Mundo llegará pronto a la gloria.

¡Nuestra Señora de Guadalupe, Ruega por nosotros!
Amable y amorosa Maria, Señora de Guadalupe, a través de tu presencia haznos conocer a nuestro Señor Jesucristo, tu Hijo. Que Cristo nos mande Sus bendiciones de paz y harmonia, y que podamos recibir el amor y la cura que necesitamos para estar cerca de El. Te lo pedimos por Cristo nuestro Señor. Amén

Our Lady of Guadalupe, Pray for us!
O gracious and loving Mary , Lady of Guadalupe, through your presence make us aware of our Lord Jesus Christ, your Son. May Christ send us blessings of peace and harmony, and may we receive love and healing we need to get closer to him. We ask this through Christ our Lord. Amen.

RECTORIA– RECTORY

Hours: Tuesday-Friday 10:00AM -5:00 PM
Saturday 10:00 AM—4:00 PM
(323) 268-9502

CONFIRMACION– CONFIRMATION

Angie Ibarra
(323) 268-9502

CATECHISM - CATECISMO

Ana Flores
(323) 268-9502

RICA /RCIA

Miguel Garcia
(323) 268-9502

Email: frontoffice@olavictory.org
www.olavictory.org

@OLAVICTORY

OLAVICTORY Church

HORARIO DE MISAS

Sábado en la tarde:	7:00 pm (Español)
Domingo:	8:00 am (Español) 10:00 am (Ingles), 11:30 pm (Español), 1:00 pm (Español)
Entre Semana:	9:00 am (Español)
Días de Precepto:	Vea el anuncio en el boletín
Misa de Sanacion:	Primer miércoles del mes 7:00 pm

SACRAMENTOS

CONFESIONES

Los Sábados:	5:00 pm –6:00 pm
1er Viernes:	5:00 pm-6:00 pm
Entre Semana:	Hacer cita con el Padre en la rectoría
BAUTISMOS:	Se arreglan en la rectoría. Se necesita una platica. Se requiere que niños mayores de 6 años tomen un año de instrucción.
MATRIMONIOS:	Por orden del Señor Arzobispo, hay que ver al Sacerdote por lo menos seis meses antes de la fecha deseada.
UNCIÓN DE LOS ENFERMOS:	Notifique la rectoría cuando una persona esta gravemente enfermo.
CONFIRMACIÓN:	Las registraciones para estudiantes en la secundaria es en septiembre; para adultos es en enero.
VOCACIONES:	Comuníquese con uno de los sacerdotes.

SERVICIOS

FUNERALES: Se arreglan en la rectoría.
ASAMBLEA DE ORACIÓN: Primer miércoles del mes 7:00 pm

"Mujer Jesus Quiere Sanar Tu Corazon " : Lunes 7:00 pm. Informes con Ana Flores

ALCOHOLICOS ANONIMOS: Los Martes, Jueves y Sábados 7:00 pm en la iglesia Resurrección

PARA REPORTAR OLORES PELIGROSOS A.Q.M.D.: 1-800-CUT-SMOG

Protecting **Seniors** Nationwide

24SEVEN

Medical Alert System

$29.95/Mo. billed quarterly

- One Free Month
- No Long-Term Contract
- Price Guarantee
- Easy Self Installation

Call Today! Toll Free 1.877.801.8608

catholicmatch®
California

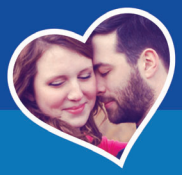

CatholicMatch.com/myCA

LORENA PHARMACY
Since 1924
3400 Whittier Blvd.
Los Angeles, CA 90023
(323) 268-3384
Se Habla Español

Consider Remembering Your Parish in Your Will.
For further information, please call the Parish Office.

CATHOLIC CEMETERIES & MORTUARIES

EVERLASTING FAITH. EVERLASTING LIFE.

Un ministerio de la Iglesia al servicio de los fieles.

Obtenga información sobre nuestras 11 ubicaciones enlos condados de Los Ángeles, Ventura y Santa Bárbara

CatholicCM.org

TIO CAR WASH, INC.
100% HAND WASH
• Detailing • Carros • Trucks • Vans
PRECIOS ESPECIALES PARA COMPAÑIAS
Tel. (323) 269-8722 • Fax: (323) 269-8640
3442 Whittier Blvd. • Los Angeles, CA 90023

Visit: www.VallartaSupermarkets.com

VALLARTA®
SUPERMARKETS
Su Tienda Latina Por Excelencia

Siempre Fresco! 3425 Whittier Blvd Always Fresh!
Los Angeles, CA 90023
Phone: (323) 980-4400

Taqueria **Carniceria** Cremeria **Panaderia**
Tortilleria Pescaderia **Frutas y Verduras Frescas**

ONE PARISH
Grow in your faith, find a Mass, and connect with your Catholic Community with OneParish!

Download on the App Store | GET IT ON Google play

Download Our Free App or Visit
https://www.oneparish.com

Get this weekly bulletin delivered by email - for FREE!

Sign up here:

www.jspaluch.com/subscribe

Courtesy of J.S. Paluch Company, Inc.

CATHOLIC FUNERAL DIRECTORS
FD28

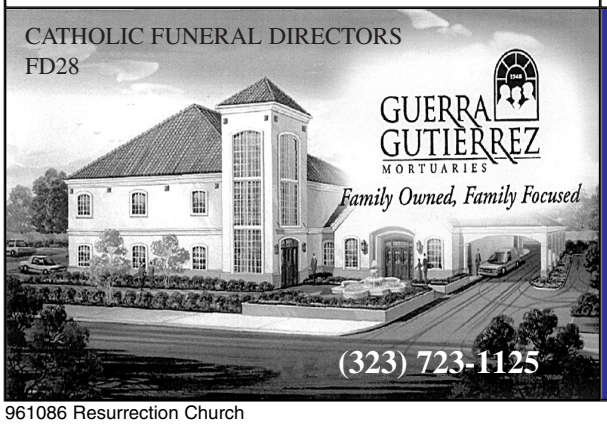

GUERRA GUTIERREZ MORTUARIES
Family Owned, Family Focused
(323) 723-1125

If You Live Alone You Need MDMedAlert!

24 Hour Protection at HOME and AWAY!
✔Ambulance ✔Police ✔Fire ✔Friends/Family

Solutions as Low as **$19.95** *a month*

FREE Shipping
FREE Activation
NO Long Term Contracts

This Button SAVES Lives!
As Shown GPS, Lowest Price Guaranteed!

"I have peace of mind... Mom remains independent."

CALL NOW! **800.809.3352**

MDMedAlert
Safe-Guarding America's Seniors Nationwide!

GPS Tracking w/Fall Detection
Nationwide, No Land Line Needed
EASY Set-up, NO Contract
24/7 365 Monitoring in the USA

Please Cut Out This "Thank You Ad" and Present It The Next Time You *Patronize One of Our Advertisers*

Thank You

Thank you for advertising in our church bulletin.
I am patronizing your business because of it!