Nuestra Señora De La Victoria

Establecido 1926

4168 Union Pacific Ave, Los Angeles, CA 90023

RECTORY-RECTORÍA

1317 S. Herbert Ave.
Los Angeles, CA 90023
(323) 268-9502
olavictory.org

PASTORAL STAFF

Msgr. John Moretta
Rev. Alexander Hernandez
Deacon Arturo Barragan

RECTORY HOURS / HORARIO DE OFICINA

Tuesday to Friday
10:00 am - 5:00 pm
Saturday/ Sábado:
10:00 am - 4:00 pm
Sunday & Monday:
Closed/ Cerrado

Church of the RESURRECTION

3340 Opal Street, Los Angeles, CA 90023

RECTORY-RECTORÍA

3324 Opal Street
Los Angeles, CA 90023
(323) 268-1141
Resurrectionla.com

PASTORAL STAFF

Msgr. John Moretta
Rev. Christopher Felix
Deacon Felipe Guzman
Seminarian Stephen Watson

RECTORY HOURS / HORARIO DE OFICINA

Monday to Friday
9:00 am - 8:00 pm
Saturday/ Sábado:
9:00 am - 5:00 pm
Sunday / Domingo:
9:00 am - 2:00 pm

Saint Agnes
Virgin & Martyr

St. Agnes was a 13 year old Roman girl, who refused marriage, stating "Jesus Christ is my only Spouse." According to legend, the young men she turned away became so angry and insulted by her devotion to God and purity that they began to submit her name to authorities as a Christian follower. After refusing to renounce her faith, she was murdered during the persecution of the Christians by the Roman emperor Diocletian.

Feast Day: January 21

Santa Inés
Virgen y Mártir

Santa Inés era una niña romana de 13 años, que rechazó el matrimonio, declarando "Jesucristo es mi único Esposo". Según la leyenda, los jóvenes a los que rechazó se enojaron tanto y se sintieron tan insultados por su devoción a Dios y su pureza que comenzó a presentar su nombre a las autoridades como seguidor cristiano. Después de negarse a renunciar a su fe, fue asesinada durante la persecución de los cristianos por parte del emperador romano Diocleciano.

Dia de Fiesta: 21 de enero

INTENCIONES DE LAS MISAS

SABADO, ENERO 15, 2022
5:00 PM- Maria Cristina Villarreal (RIP)
DOMINGO, ENERO 16, 2022
9:00 AM– Ray Piñon (RIP)
10:30 AM– Cofradia/ Ruben Martin (RIP)
12:00 PM– Jose Conrado Garcia Payan (RIP);
Odelia Andaluz (RIP)
6:00 PM–Todos los Parroquianos/
Maurelio Escobar Paredes (RIP)
LUNES, ENERO 17, 2022
5:00 PM– Elena & Margarita Saldaña (Cumpleaños)
MARTES, ENERO 18, 2022
5:00 PM– Gonzalo Sosa (RIP);
Maria Elena Valle (RIP)
MIERCOLES, ENERO 19, 2022
5:00 PM– Carmen Gonzalez (RIP)
JUEVES, ENERO 20, 2022
5:00 PM– Alberto & Manuel Ortega (Cumpleaños)
VIERNES, ENERO 21, 2022
5:00 PM– Sr. Ines del Carmen Lopez Martinez (Birthday)
Elsa Medel (Cumpleaños)

Wedding Banns | Amonestaciones
Jose Amador & Kelly Figueroa

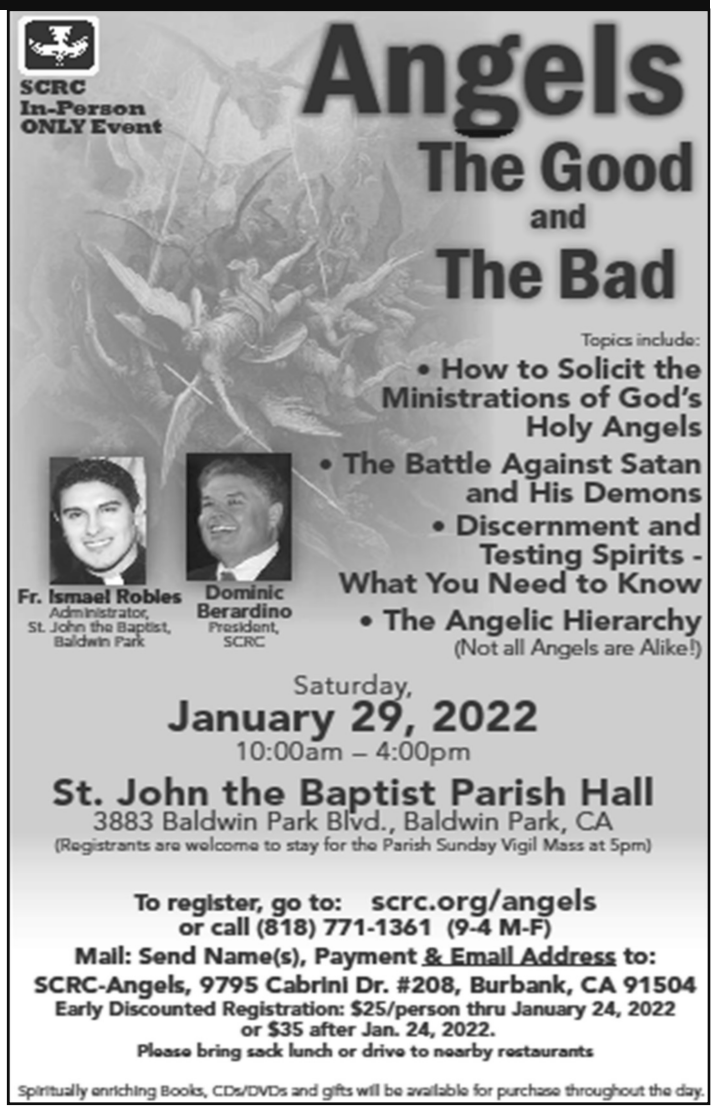

February 2nd is the Feast of the Candelaria when we bless candles. That Feast Day celebrates when Jesus was presented in the Temple and proclaimed the Light of the World.
Mass: 6:00 pm

El 2 de febrero es la Fiesta de la Candelaria cuando bendecimos velas. Esa Fiesta se celebra cuando Jesús fue presentado en el Templo y proclamó la Luz del Mundo.
Misa: 6:00 pm

ATTENTION ADULTS UNCOMFIRMED

Adults that are over 18 years of age can register at the rectory for Confirmation that will be celebrated this springtime. To register you must bring your Baptism and First Holy Communion certificates. The fee is $150 which includes rental of the gown. You may register if you are single, not living with someone or married in the Church. If you are married only civilly, you have to arrange to be married in the Church before you can be confirmed. Classes are every Sunday at 4pm in the Hall.

RESURRECTION SENIORS CLUB

Los invitamos a nuestro baile anual del Dia de San Valentin

LUGAR: RESURRECTION HALL, 3360 OPAL ST., LA, CA 90023

FECHA: 13 DE FEBRERO 2022

Comida: 12 pm-2 pm *Baile: 2 pm-5 pm*

Costo: $20 por persona

Habra boletos disponibles a traves de los miembros

AMENIZADO POR EL GRUPO ORNELAS

TAMBIEN LLAMANDO A:

SRA. GONZALEZ (323) 984-1642

SR. CERVANTES (323) 833-6583

SRA. MARQUEZ (323) 837-0944/ (323) 346-7926

HELLO RESURRECTION FAMILY

Thank you for welcoming Cursillos in Christianity after the 9:00am mass last September. I am Anne Dennis the Cursillo contact for Resurrection. Any questions about Cursillo in Christianity and the 3-day weekend to experience the love of Christ, Church and the community, please call (323) 580-4079.

Special invitation extended to all Cursillistas from Resurrection and people who thinking about living a Cursillo in Christianity weekend, we will be at St. Thomas Aquinas Catholic Church, 1501 S. Atlantic Blvd, Monterey Park, CA 91754 on Saturday, January 29, 2022 door will open at 6:30p.m. and begin at 7:00p.m.

¡Celebremos la vida! Participa en a la octava caminata por la vida OneLife LA

Tema: Avanzamos con Esperanza
Cuando: sábado, 22 de enero del 2022
Hora: 12 del mediodía
Dónde: La caminata empieza en La Placita Olvera hacia el Parque Histórico de Los Ángeles.

Ven y celebra la belleza y la dignidad de la vida humana desde la concepción hasta la muerte natural. ¡Acompáñanos será un día familiar con conferencistas, música en vivo, comida y mucho más! Para mas informes visita: onelifela.org

Join LA's 8th annual Walk for Life! OneLife LA

Theme: Forward in Hope!
When: Saturday, January 22, 2022
Time: 12 noon
Where: The walk will begin at La Placita/ Olvera St. ending at LA Historic Park (1 mile)

Celebrate the beauty and dignity of every human life from conception to natural death. After the walk, join us for a family friendly day of inspiring speakers, live music, food trucks and much more! For the most up to date information visit: onelifela.org

HORARIO DE MISAS

Sábado en la tarde:	5:00 pm (Español)
Domingo:	9:00 am (English), 10:30 am (Español), 12:00 pm (Español), 6:00 pm (Español)
Entre Semana:	5:00 pm
Días de Precepto:	Vea el anuncio en el boletín
Viernes Primero:	5:00 pm

SACRAMENTOS

CONFESIONES

Los Sábados:	Durante las misas
Los Domingos:	Durante las misas
Entre Semana:	Ver al Padre esta en la rectoría
BAUTISMOS:	Se arreglan en la rectoría. Se necesita una platica. Se requiere que niños mayores de 6 años tomen un año de instrucción.
MATRIMONIOS:	Por orden del Señor Arzobispo, hay que ver al Sacerdote por lo menos seis meses antes de la fecha deseada.
UNCIÓN DE LOS ENFERMOS:	Notifique la rectoría cuando una persona esta severamente enfermo.
CONFIRMACIÓN:	Las registraciones para estudiantes en la secundaria es en septiembre; para adultos es en enero.
VOCACIONES:	Comuníquese con uno de los sacerdotes o religiosas.

SERVICIOS

FUNERALES: Se arreglan en la rectoría.
ASAMBLEA DE ORACIÓN: Grupo Familiar, Jueves 7:00 pm
ALCOHOLICOS ANONIMOS: Martes, Jueves y Sábados 7:00 pm
GRUPO MUJER INTEGRAL: Viernes 6:00 pm. Informes con Sister Trini Lopez (323) 253-5854 o (323) 490-6451
PARA REPORTAR OLORES PELIGROSOS A.Q.M.D.: 1-800-CUT-SMOG

SCHOOL– ESCUELA
Adan Jaramillo, Director
(323) 261-5750

CONVENT - CONVENTO
Franciscan Sisters of Mary Immaculate
(323) 526-6980

CATECHISM - CATECISMO
Mrs. Letty Piñon, Directora
(323) 264-1963

Email: Resurrectionla@yahoo.com

@Resurrection_la

Resurrection Catholic Church

Misa de La Candelaria
Miércoles, 2 de Febrero

9:00am & 6:00pm

Recuerden traer su Niño Dios en estas misas. Se les invitan a las señoras que estén embarazadas que pasen por una bendición especial durante las misas. Recuerden que pueden comprar sus veladoras en la rectoría o la tiendita para que las traiga el día de La Candelaria y sean bendecidas.

The Presentation of the Lord
Wednesday, February 2nd

9:00am & 6:00pm

Remember to bring your Baby Jesus during any of these masses. If you're expecting a baby, you are invited to attend any of the masses for a special blessing. Remember that you can buy your candles at the rectory or the little store so that you can bring them on the day of The Presentation of the Lord and be blessed.

We remind all parish ministry members to drop off their renewed certificate of virtus to the parish office as soon as possible as the deadline for submission was passed due already.

Les recordamos a todos los miembros del ministerio parroquial que dejen su certificado de virtud renovado en la oficina parroquial lo antes posible, ya que la fecha límite para la presentarla ya se venció.

ADULT CONFIRMATION CLASS

This Sunday, January 16, adults over 18 years of age are invited to English Confirmation Class. The class starts at 4 p.m. in the Hall of Resurrection Church, 3324 Opal Street at the corner of Lorena. The Hall is behind the church. To register bring your Baptism certificate and register at the rectory, 3324 Opal. The rectory is open from 9 a.m. until 2 p.m. on Sunday.
Tel: (323) 268-1141 or resurrectionla@yahoo.com

CLASES DE CONFIRMACION PARA ADULTOS

Este domingo, 16 de enero, hay clases para adultos 18 y mayor en ingles. La clase empiece a las 4 p.m. después la iglesia en el salón. Traiga su certificado de bautismo y registrar en la rectoría, 3324 Opal St., en la esquina de Lorena. La rectoría está abierto domingo desde 9 hasta 2 p.m.
Tel: (323) 268-1141 o resurrectionla@yahoo.com.

Mass Intentions
FOR THE WEEK

Intenciones de misa
Enero 15 al 21 de Enero del 2022

Date Time	Deceased/ Difuntos	Other/ Otro
1/15/2022 Sábado 7:00PM	Por todos los enfermos	Por todos los enfermos
1/16/2022 Domingo 8:00AM	Juan Jose Chacon Gonzalez ✝	Por todos los difuntos
1/16/2022 Sunday 10:00AM (English Mass)	For all deceased	For all sick
1/16/2022 Domingo 11:30AM	Por todos los feligreses	Por todos los difuntos
1/16/2022 Domingo 1:00PM	Gilberto Faulan Bernal ✝ Luis Faulan Bernal ✝	Por el fin de COV-19
1/17/2022 Lunes 9:00AM	Juan Camacho ✝ Carmen Largaespada ✝ Maria Reyes Rodriguez ✝	Por las animas del purgatorio
1/18/2022 Martes 9:00AM	Por todos los enfermos	Por las animas del purgatorio
1/19/2022 Miércoles 9:00AM	Jayden Garcia- Cumpleaños ✝	Por los enfermos
1/20/2022 Jueves 9:00AM	Por las animas del purgatorio	Por todos los enfermos
1/21/2022 Viernes 9:00AM	Por el fin de COV-19	Por el fin de COV-19

Les pedimos a todos los parroquianos de la parroquia de recoger sus sobres dominicales de este año 2022 en la oficina parroquial durante horas de oficinas.

We ask all parishioners to pick up their Sunday envelopes for this year 2022 from the parish office during business hours.

Recordatorio Importante
El mes de Febrero no habrá misa de sanación debido a que celebraremos el día de la candelaria.

IMPORTANTE

Important Reminder
The month of February there will be no healing mass due to the celebration of The Presentation of the Lord.

We would like to remind all parish ministry coordinators to submit their yearly calendar to the parish office. If not submitted to the parish office by January 28th please be subject to changes.

Nos gustaría recordar a todos los coordinadores de los ministerios parroquiales que entreguen su calendario anual a la oficina parroquial. Si no es recibido en la oficina parroquial antes del 28 de enero, estará sujeto a cambios.

Hora Santa
Los invitamos este miércoles 19 de enero, tendremos nuestra hora santa mensual comenzando a las 7pm.

Holy Hour
We invite you this Wednesday, January 19, we will have our monthly holy hour starting at 7pm.

RECTORIA– RECTORY

Hours: Tuesday-Friday 10:00AM -5:00 PM
Saturday 10:00 AM—4:00 PM
(323) 268-9502

CONFIRMACION– CONFIRMATION

Angie Ibarra
(323) 268-9502

CATECHISM - CATECISMO

Ana Flores
(323) 268-9502

RICA /RCIA

Miguel Garcia
(323) 268-9502

Email: frontoffice@olavictory.org
www.olavictory.org

@OLAVICTORYLOSANGELES1936

Iglesia de Nuestra Señora de la Victoria

HORARIO DE MISAS

Sábado en la tarde:	7:00 pm (Español)
Domingo:	8:00 am (Español) 10:00 am (Ingles), 11:30 pm (Español), 1:00 pm (Español)
Entre Semana:	9:00 am (Español)
Días de Precepto:	Vea el anuncio en el boletín
Misa de Sanacion:	Primer miércoles del mes 7:00 pm

SACRAMENTOS

CONFESIONES

Los Sábados:	5:00 pm –6:00 pm
1er Viernes:	5:00 pm-6:00 pm
Entre Semana:	Hacer cita con el Padre en la rectoría
BAUTISMOS:	Se arreglan en la rectoría. Se necesita una platica. Se requiere que niños mayores de 6 años tomen un año de instrucción.
MATRIMONIOS:	Por orden del Señor Arzobispo, hay que ver al Sacerdote por lo menos seis meses antes de la fecha deseada.
UNCIÓN DE LOS ENFERMOS:	Notifique la rectoría cuando una persona esta gravemente enfermo.
CONFIRMACIÓN:	Las registraciones para estudiantes en la secundaria es en septiembre; para adultos es en enero.
VOCACIONES:	Comuníquese con uno de los sacerdotes.

SERVICIOS

FUNERALES: Se arreglan en la rectoría.
ASAMBLEA DE ORACIÓN: Primer miércoles del mes 7:00 pm

"Mujer Jesus Quiere Sanar Tu Corazon " : Lunes 7:00 pm. Informes con Ana Flores

ALCOHOLICOS ANONIMOS: Los Martes, Jueves y Sábados 7:00 pm en la iglesia Resurrección

PARA REPORTAR OLORES PELIGROSOS A.Q.M.D.: 1-800-CUT-SMOG

Protecting **Seniors** Nationwide

24SEVEN

Medical Alert System

$29.95/Mo. billed quarterly

- One Free Month
- No Long-Term Contract
- Price Guarantee
- Easy Self Installation

Call Today! Toll Free 1.877.801.8608

catholicmatch®
California

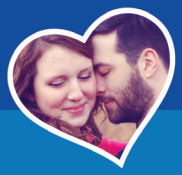

CatholicMatch.com/myCA

LORENA PHARMACY
Since 1924
3400 Whittier Blvd.
Los Angeles, CA 90023
(323) 268-3384
Se Habla Español

Consider Remembering Your Parish in Your Will.
For further information, please call the Parish Office.

CATHOLIC CEMETERIES & MORTUARIES

EVERLASTING FAITH. EVERLASTING LIFE.

Un ministerio de la Iglesia al servicio de los fieles.

Obtenga información sobre nuestras 11 ubicaciones enlos condados de Los Ángeles, Ventura y Santa Bárbara

CatholicCM.org

TIO CAR WASH, INC.
100% HAND WASH
• Detailing • Carros • Trucks • Vans
PRECIOS ESPECIALES PARA COMPAÑIAS
Tel. (323) 269-8722 • Fax: (323) 269-8640
3442 Whittier Blvd. • Los Angeles, CA 90023

Visit: www.VallartaSupermarkets.com

VALLARTA®
SUPERMARKETS
Su Tienda Latina Por Excelencia

Siempre Fresco! 3425 Whittier Blvd Always Fresh!
Los Angeles, CA 90023
Phone: (323) 980-4400

Taqueria **Carniceria** Cremeria **Panaderia**
Tortilleria Pescaderia **Frutas y Verduras Frescas**

ONE PARISH
Grow in your faith, find a Mass, and connect with your Catholic Community with OneParish!

Download on the App Store | GET IT ON Google play

Download Our Free App or Visit
https://www.oneparish.com

Get this weekly bulletin delivered by email - for FREE!

Sign up here:

www.jspaluch.com/subscribe

Courtesy of J.S. Paluch Company, Inc.

CATHOLIC FUNERAL DIRECTORS
FD28

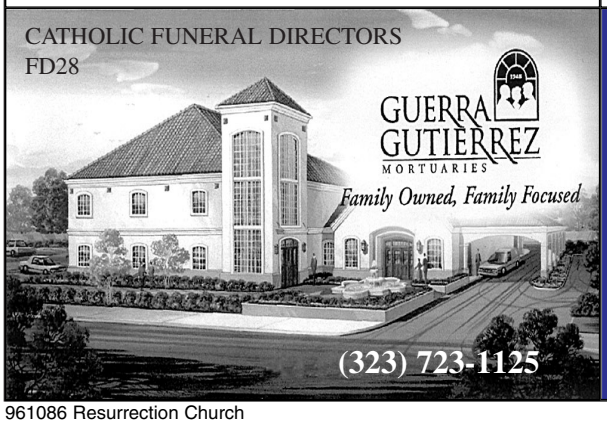

GUERRA GUTIERREZ MORTUARIES
Family Owned, Family Focused
(323) 723-1125

If You Live Alone You Need MDMedAlert!

24 Hour Protection at HOME and AWAY!
✔Ambulance ✔Police ✔Fire ✔Friends/Family

Solutions as Low as **$19.95** *a month*

FREE Shipping
FREE Activation
NO Long Term Contracts

This Button SAVES Lives!
As Shown GPS, Lowest Price Guaranteed!

"I have peace of mind... Mom remains independent."

CALL NOW! **800.809.3352**

MDMedAlert
Safe-Guarding America's Seniors Nationwide!

GPS Tracking w/Fall Detection
Nationwide, No Land Line Needed
EASY Set-up, NO Contract
24/7 365 Monitoring in the USA

Please Cut Out This "Thank You Ad" and Present It The Next Time You *Patronize One of Our Advertisers*

Thank You

Thank you for advertising in our church bulletin.
I am patronizing your business because of it!