Nuestra Señora De La Victoria

Establecido 1926

4168 Union Pacific Ave, Los Angeles, CA 90023

RECTORY-RECTORÍA

1317 S. Herbert Ave.
Los Angeles, CA 90023
(323) 268-9502
olavictory.org

PASTORAL STAFF

Msgr. John Moretta
Rev. Alexander Hernandez
Deacon Arturo Barragan

RECTORY HOURS / HORARIO DE OFICINA

Tuesday to Friday
10:00 am - 5:00 pm
Saturday/ Sábado:
10:00 am - 4:00 pm
Sunday & Monday:
Closed/ Cerrado

Church of the RESURRECTION

3340 Opal Street, Los Angeles, CA 90023

RECTORY-RECTORÍA

3324 Opal Street
Los Angeles, CA 90023
(323) 268-1141
Resurrectionla.com

PASTORAL STAFF

Msgr. John Moretta
Rev. Christopher Felix
Deacon Felipe Guzman
Seminarian Stephen Watson

RECTORY HOURS / HORARIO DE OFICINA

Monday to Friday
9:00 am - 8:00 pm
Saturday/ Sábado:
9:00 am - 5:00 pm
Sunday / Domingo:
9:00 am - 2:00 pm

INTENCIONES DE LAS MISAS

SABADO, MARZO 12, 2022
5:00 PM– Maria del Refugio Vazquez (RIP)
DOMINGO, MARZO 13, 2022
9:00 AM– Enrique & Ruth Gutierrez (RIP)
10:30 AM– Guadalupanas/ Blanca Patricia Arreola (RIP)
12:00 PM– Todos los Parroquianos
6:00 PM– Beatrice Hernandez (RIP)

LUNES, MARZO 14, 2022
5:00 PM– Juan Renteria (RIP)
MARTES, MARZO 15, 2022
5:00 PM– Isabella de la Torre (Cumpleaños)
MIERCOLES, MARZO 16, 2022
5:00 PM-Alberto de la Torre (Cumpleaños)
JUEVES, MARZO 17, 2022
5:00 PM– Josefa Rubalcaba (RIP)
VIERNES, MARZO 18, 2022
5:00 PM– Gonzalo Sosa (RIP)

Wedding Banns | Amonestaciones
Adrian Ortiz & Destiny Espinoza

Thank you

Thank you to all who donated, attended , and helped with the Ash Wednesday food sale.

Gracias a todos los que donaron, Asistió y ayudó con la venta de comida del Miércoles de Ceniza.

Gracias

God, Father and Creator,
We thank you for all the
gifts you have given us,
especially the gift of Your Son.
During this holy season of Lent,
help us to change and
grow to become the kind
of people you created us to be,
Fill our hearts with love for You,
and love for all people.
Show us how to use the gifts you have given
us to help others in Your name.
As we journey together towards the light of Easter,
we know that you are with us in all that we do.
May we always live as people
of Your Kingdom, praising
your name now and forever, Amen.

Dios, Padre y Creador,
Te damos las gracias por todos los
regalos que nos has dado,
especialmente el regalo de Tu Hijo.
Durante este tiempo santo de
Cuaresma, ayúdanos a cambiar y
crecer para convertirnos en el tipo
de personas para las que nos creaste,
llena nuestros corazones de amor por ti
y amor por todas las personas.
Muéstranos cómo usar los dones que nos has
dado para ayudar a
otros en tu nombre.
Mientras caminamos juntos hacia la luz
de la Pascua, sabemos que estás con
nosotros en todo lo que hacemos.
Podamos Siempre vivir como gente
de Tu Reino, alabando Tu
Nombre ahora y siempre, Amén

ST. JOSEPH'S TABLE

March 19 & 20

March 19 - 9:30 am Mass and Blessing of the Table. Free Spaghetti dinner until 6:00 pm

March 20- Free Spaghetti dinner from 9:00 am to 7:00 pm

MESA DE SAN JOSE

Marzo 19 & 20

Marzo 19 - 9:30 am Misa y Bendición de la Mesa. Cena de Spaghetti Gratis hasta las 6:00 pm

Marzo 20 - Cena de Spaghetti gratis de 9:00 am a 7:00 pm

We will also have for sale:

- Cookies and pastries
- Pizza
- Sausage Sandwiches
- Canolis
- Chocolate covered Strawberries
- Pozole
- Tacos de Carne Asada

& Much More

Ademas tendremos de venta:

- Galletas y Postres
- Torta de Salchichas
- Canolis
- Fresas cubiertas con chocolate
- Pozole
- Pizza
- Tacos de Carne Asada

Y Mucho Mas

Do you like to bake? If so, we are asking for donations of baked goods. Donations can be left at the Rectory on Thursday, March 17

¿Le gusta hacer postres? Estamos pidiendo donaciones para llenar la mesa. Estaremos recibiendo donaciones en la rectoría el jueves, 17 de marzo.

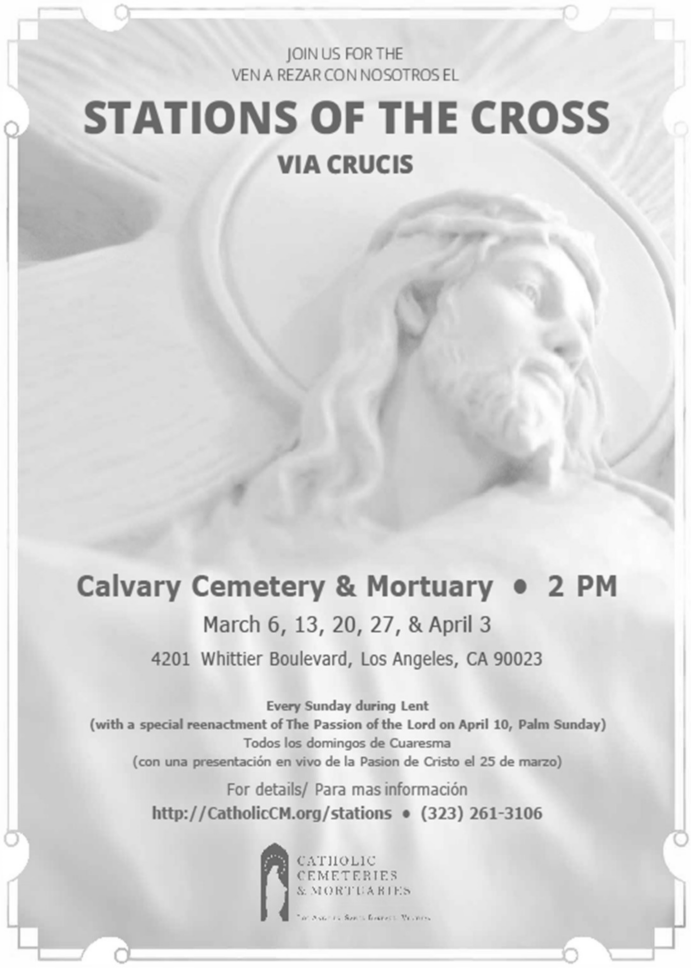

El Papa Francisco ha pedido un tiempo de renovación en la Iglesia y necesitamos su opinión.

Únase a nosotros el 23 de marzo en el Hall para una sesión de preguntas y respuestas de 6:30 a 8:30 PM. Todas las edades son bienvenidas.

2021 Synod 2023
For a synodal Church

Pope Francis has called for a time of renewal in the Church and we need your input.

Join us on March 23rd in the Hall for a Q&A Session from 6:30-8:30 PM. All ages are welcome.

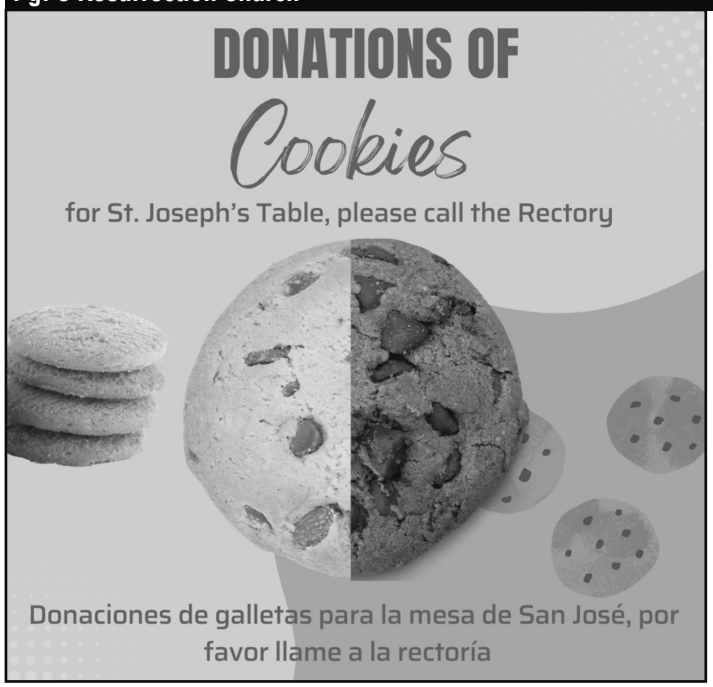

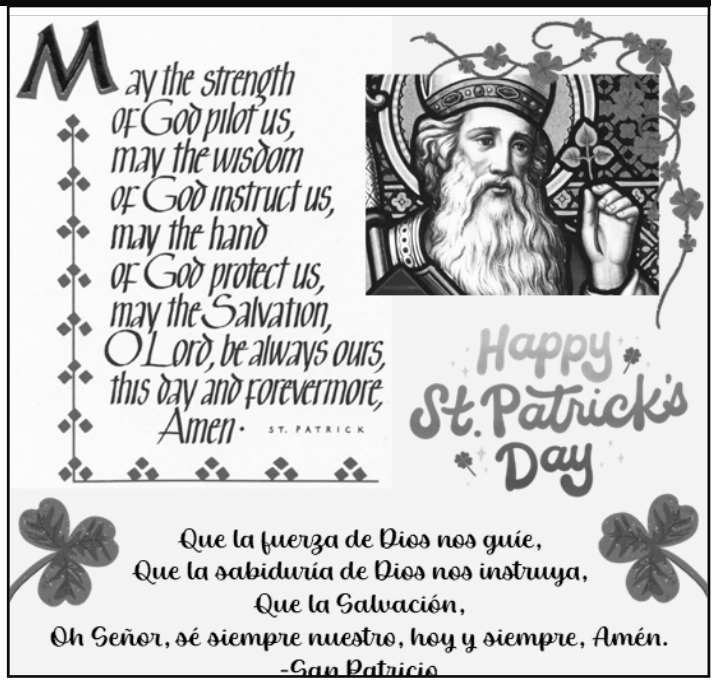

HORARIO DE MISAS

Sábado en la tarde:	5:00 pm (Español)
Domingo:	9:00 am (English), 10:30 am (Español), 12:00 pm (Español), 6:00 pm (Español)
Entre Semana:	5:00 pm
Días de Precepto:	Vea el anuncio en el boletín
Viernes Primero:	5:00 pm

SACRAMENTOS

CONFESIONES

Los Sábados:	Durante las misas
Los Domingos:	Durante las misas
Entre Semana:	Ver al Padre esta en la rectoría
BAUTISMOS:	Se arreglan en la rectoría. Se necesita una platica. Se requiere que niños mayores de 6 años tomen un año de instrucción.
MATRIMONIOS:	Por orden del Señor Arzobispo, hay que ver al Sacerdote por lo menos seis meses antes de la fecha deseada.
UNCIÓN DE LOS ENFERMOS:	Notifique la rectoría cuando una persona esta severamente enfermo.
CONFIRMACIÓN:	Las registraciones para estudiantes en la secundaria es en septiembre; para adultos es en enero.
VOCACIONES:	Comuníquese con uno de los sacerdotes o religiosas.

SERVICIOS

FUNERALES: Se arreglan en la rectoría.

ASAMBLEA DE ORACIÓN: Grupo Familiar, Jueves 7:00 pm

ALCOHOLICOS ANONIMOS: Martes, Jueves y Sábados 7:00 pm

GRUPO MUJER INTEGRAL: Viernes 6:00 pm. Informes con Sister Trini Lopez (323) 253-5854 o (323) 490-6451

PARA REPORTAR OLORES PELIGROSOS A.Q.M.D.: 1-800-CUT-SMOG

SCHOOL– ESCUELA

Adan Jaramillo, Director
(323) 261-5750

CONVENT - CONVENTO

Franciscan Sisters of Mary Immaculate
(323) 526-6980

CATECHISM - CATECISMO

Mrs. Letty Piñon, Directora
(323) 264-1963

Email: Resurrectionla@yahoo.com

@Resurrection_la

Resurrection Catholic Church

Anuncios de la Iglesia
Nuestra Señora De La Victoria

CONGRATULATIONS FOR 15 YEARS OF PRIESTHOOD TO

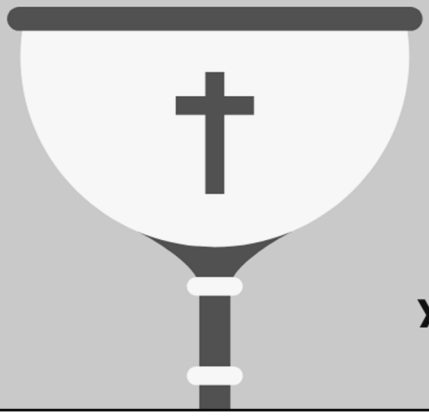

Father Alex

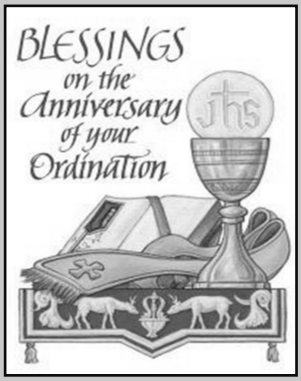

You are a blessing to Our Lady of Victory Church we thank you for your faithful service to the people of God.

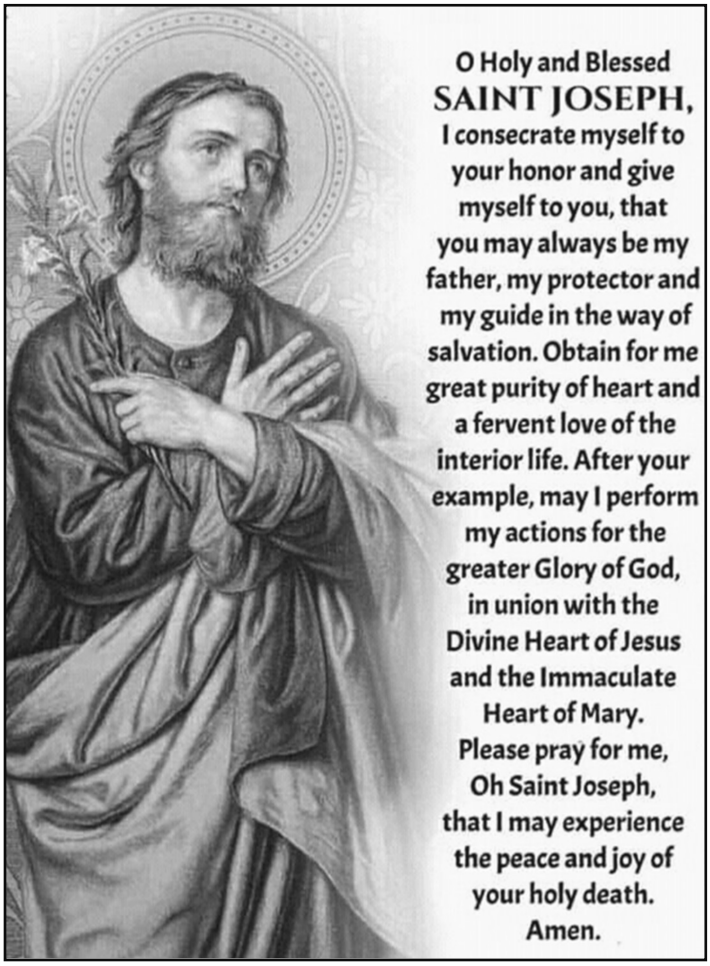

Miércoles, 16 de Marzo
@ 7:00PM

Mass Intentions
FOR THE WEEK

Intenciones de misa
Marzo 12 al 18 de Marzo del 2022

Date Time	Deceased/ Difuntos	Other/ Otro
3/05/2022 Sábado 7:00PM	Raquel Cervantes ✝	Por todos los presentes
3/06/2022 Domingo 8:00AM	Amparo Zepeda ✝ Melecio Castillo ✝ Familia Zepeda Castillo ✝ Juan Jose Chacon Gonzalez ✝	Por todos los difuntos
3/06/2022 Sunday 10:00AM (English Mass)	For all parishioners	For all parishioners
3/06/2022 Domingo 11:30AM	Antonio & Mercedes Lopez ✝	Por los difuntos
3/06/2022 Domingo 1:00PM	Por todos los niños enfermos en el mundo	Por todos los niños enfermos del mundo
3/07/2022 Lunes 9:00AM	Por todos los presentes	Por todos los presentes
3/08/2022 Martes 9:00AM	Por todos los difuntos	Por todos los difuntos
3/09/2022 Miércoles 9:00AM	Por la paz del mundo	Por la paz del mundo
3/10/2022 Jueves 9:00AM	Por el fin de COV-19	Por el fin de COV-19
3/11/2022 Viernes 9:00AM	Por las animas del purgatorio	Por las animas del purgatorio

The English-speaking ministries of Lectors, Eucharistic Ministers and the Society of St Vincent de Paul Cordially invite you to join us for

The Stations of the Cross

Friday, March 18, 2022
6:00 PM
All are welcome.

Retiro de Cuaresma

Sabado 26 de Marzo 2022
9:00am- 4:00pm
Lugar: St. Joseph Salesian Center

La invitación es para todos los servidores y también para todos los parroquianos. Favor de Registrarse en la Oficina Parroquial. La donación por persona es de $30.00

Si tiene alguna pregunta puede llamar a la oficina (323) 268-9502.

VIRTUS
Protecting God's Children

Tendremos sesiones de Virtus para todos los miembros de la parroquia. Cada sesión será limitada a 30 personas por sesión. Favor de llamar a la Oficina Parroquial (323) 268-9502 para Registrarse ya que hay cupo limitado.

Tomaran lugar los próximos Viernes

Viernes Marzo 18 @ 7pm (Español)
Viernes Marzo 25 @ 7pm (English)

The Society of St Vincent de Paul will have a

Bake Sale Today

Sunday, March 13, 2022

Those yummy oatmeal cookies are back!
Cupcakes, brownies, churros and "Magic Bars" are just a few of the goodies we have for you today.
Don't miss it!

La Sociedad de San Vicente de Paul tendra una

Venta de Pastelería

El Día de Hoy

Domingo, 13 de marzo 2022

¡Esas galletas sabrosísimas de avena están de regreso!
Los cupcakes, brownies, churros y "Magic Bars" son apenas algunas de las deleites que tendremos para ustedes.
¡no te lo vayas a perder!

DID YOU KNOW?

The importance of boundaries in ministry

Good ministry occurs when a person establishes and respects healthy boundaries with the people he or she is trying to serve. Those who work in ministry have to be aware of healthy boundaries and what is and is not appropriate for these scenarios, because the risk of violation can cause serious harm. Good boundaries yield healthy relationships. For more on how to establish boundaries in ministry, request a copy of the VIRTUS® article "Preserving boundaries in ministry" at lacatholics.org/did-you-know/.

SABIA USTED?

La importancia de los límites en el ministerio

El buen ministerio ocurre cuando una persona establece y respeta límites saludables con las personas a las que está tratando de servir. Quienes trabajan en el ministerio deben ser conscientes de los límites saludables y de lo que es y no es apropiado para estos escenarios, porque el riesgo de violación puede causar daños graves. Los buenos límites producen relaciones saludables. Para obtener más información sobre cómo establecer límites en el ministerio, solicite una copia del artículo de VIRTUS® en inglés, "Preserving boundaries in ministry" (Preservando los límites en el ministerio) en lacatholics.org/did-you-know/.

RECTORIA– RECTORY

Hours: Tuesday-Friday 10:00AM -5:00 PM
Saturday 10:00 AM—4:00 PM
(323) 268-9502

CONFIRMACION– CONFIRMATION

Angie Ibarra
(323) 268-9502

CATECHISM - CATECISMO

Ana Flores
(323) 268-9502

RICA /RCIA

Miguel Garcia
(323) 268-9502

Email: frontoffice@olavictory.org
www.olavictory.org

@OLAVICTORYLOSANGELES1936

Iglesia de Nuestra Señora de la Victoria

HORARIO DE MISAS

Sábado en la tarde:	**7:00 pm (Español)**
Domingo:	**8:00 am (Español) 10:00 am (Ingles), 11:30 pm (Español), 1:00 pm (Español)**
Entre Semana:	**9:00 am (Español)**
Días de Precepto:	**Vea el anuncio en el boletín**
Misa de Sanacion:	**Primer miércoles del mes 7:00 pm**

SACRAMENTOS

CONFESIONES

Los Sábados:	**5:00 pm –6:00 pm**
1er Viernes:	**5:00 pm-6:00 pm**
Entre Semana:	**Hacer cita con el Padre en la rectoría**
BAUTISMOS:	**Se arreglan en la rectoría. Se necesita una platica. Se requiere que niños mayores de 6 años tomen un año de instrucción.**
MATRIMONIOS:	**Por orden del Señor Arzobispo, hay que ver al Sacerdote por lo menos seis meses antes de la fecha deseada.**
UNCIÓN DE LOS ENFERMOS:	**Notifique la rectoría cuando una persona esta gravemente enfermo.**
CONFIRMACIÓN:	**Las registraciones para estudiantes en la secundaria es en septiembre; para adultos es en enero.**
VOCACIONES:	**Comuníquese con uno de los sacerdotes.**

SERVICIOS

FUNERALES: **Se arreglan en la rectoría.**
ASAMBLEA DE ORACIÓN: Primer miércoles del mes 7:00 pm

"Mujer Jesus Quiere Sanar Tu Corazon " : Lunes 7:00 pm. Informes con Ana Flores

ALCOHOLICOS ANONIMOS: Los Martes, Jueves y Sábados 7:00 pm en la iglesia Resurrección

PARA REPORTAR OLORES PELIGROSOS A.Q.M.D.: 1-800-CUT-SMOG

Protecting **Seniors** Nationwide

24SEVEN

Medical Alert System

$29.95/Mo. billed quarterly

- One Free Month
- No Long-Term Contract
- Price Guarantee
- Easy Self Installation

Call Today! Toll Free 1.877.801.8608

catholicmatch®
California

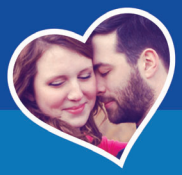

CatholicMatch.com/myCA

LORENA PHARMACY
Since 1924
3400 Whittier Blvd.
Los Angeles, CA 90023
(323) 268-3384
Se Habla Español

Consider Remembering Your Parish in Your Will.
For further information, please call the Parish Office.

CATHOLIC CEMETERIES & MORTUARIES

EVERLASTING FAITH. EVERLASTING LIFE.

Un ministerio de la Iglesia al servicio de los fieles.

Obtenga información sobre nuestras 11 ubicaciones enlos condados de Los Ángeles, Ventura y Santa Bárbara

CatholicCM.org

TIO CAR WASH, INC.
100% HAND WASH
• Detailing • Carros • Trucks • Vans
PRECIOS ESPECIALES PARA COMPAÑIAS
Tel. (323) 269-8722 • Fax: (323) 269-8640
3442 Whittier Blvd. • Los Angeles, CA 90023

Visit: www.VallartaSupermarkets.com

VALLARTA®
SUPERMARKETS
Su Tienda Latina Por Excelencia

Siempre Fresco! 3425 Whittier Blvd Always Fresh!
Los Angeles, CA 90023
Phone: (323) 980-4400

Taqueria **Carniceria** Cremeria **Panaderia**
Tortilleria Pescaderia **Frutas y Verduras Frescas**

ONE PARISH
Grow in your faith, find a Mass, and connect with your Catholic Community with OneParish!

Download on the App Store | GET IT ON Google play

Download Our Free App or Visit
https://www.oneparish.com

Get this weekly bulletin delivered by email - for FREE!

Sign up here:

www.jspaluch.com/subscribe

Courtesy of J.S. Paluch Company, Inc.

CATHOLIC FUNERAL DIRECTORS
FD28

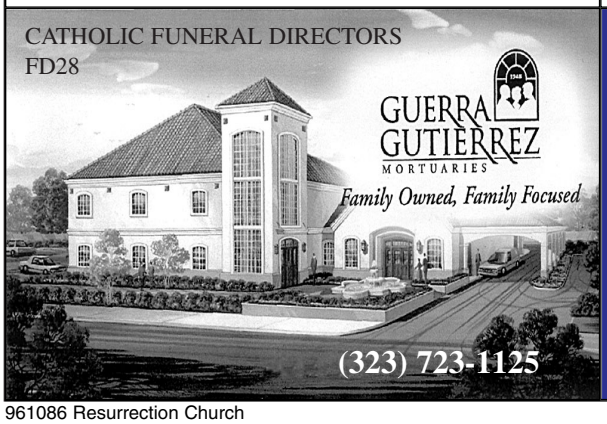

GUERRA GUTIERREZ MORTUARIES
Family Owned, Family Focused
(323) 723-1125

If You Live Alone You Need MDMedAlert!

24 Hour Protection at HOME and AWAY!
✔Ambulance ✔Police ✔Fire ✔Friends/Family

Solutions as Low as **$19.95** *a month*

FREE Shipping
FREE Activation
NO Long Term Contracts

This Button SAVES Lives!
As Shown GPS, Lowest Price Guaranteed!

"I have peace of mind... Mom remains independent."

CALL NOW! **800.809.3352**

MDMedAlert
Safe-Guarding America's Seniors Nationwide!

GPS Tracking w/Fall Detection
Nationwide, No Land Line Needed
EASY Set-up, NO Contract
24/7 365 Monitoring in the USA

Please Cut Out This "Thank You Ad" and Present It The Next Time You *Patronize One of Our Advertisers*

Thank You

Thank you for advertising in our church bulletin.
I am patronizing your business because of it!