Nuestra Señora De La Victoria

Establecido 1926

4168 Union Pacific Ave, Los Angeles, CA 90023

RECTORY-RECTORÍA

1317 S. Herbert Ave.
Los Angeles, CA 90023
(323) 268-9502
olavictory.org

PASTORAL STAFF

Msgr. John Moretta
Rev. Alexander Hernandez
Deacon Arturo Barragan

RECTORY HOURS / HORARIO DE OFICINA

Tuesday to Friday
10:00 am - 5:00 pm
Saturday/ Sábado:
10:00 am - 4:00 pm
Sunday & Monday:
Closed/ Cerrado

Church of the RESURRECTION

3340 Opal Street, Los Angeles, CA 90023

RECTORY-RECTORÍA

3324 Opal Street
Los Angeles, CA 90023
(323) 268-1141
Resurrectionla.com

PASTORAL STAFF

Msgr. John Moretta
Rev. Christopher Felix
Deacon Felipe Guzman
Seminarian Stephen Watson

RECTORY HOURS / HORARIO DE OFICINA

Monday to Friday
9:00 am - 8:00 pm
Saturday/ Sábado:
9:00 am - 5:00 pm
Sunday / Domingo:
9:00 am - 2:00 pm

INTENCIONES DE LAS MISAS

SABADO, ABRIL 23, 2022
5:00 PM– Aurelia Salazar (RIP)
DOMINGO, ABRIL 24, 2022
9:00 AM–All Parishioners
10:30 AM– Senior Citizens/Nemecio Hernandez (RIP)
12:00 PM– Salvador Pelayo & Vicente Brambila (RIP)
6:00 PM– Carlos Carpio (RIP)
LUNES, ABRIL 25, 2022
5:00 PM– Ricardo Serrano (RIP)
MARTES, ABRIL 26 2022
5:00 PM– Jesse Sanchez (RIP)
MIERCOLES, ABRIL 27, 2022
5:00 PM– Msgr. John Moretta
(54th Ordination Anniversary)
JUEVES, ABRIL 28, 2022
5:00 PM– San Judas/
Alfonso & Samuel Rodriguez (RIP)
VIERNES, ABRIL 29, 2022
5:00 PM– Luis Garcia (RIP)

Wedding Banns | Amonestaciones
Jose Rodriguez & Patricia Trujillo

"I am love and Mercy Itself. There is no misery that could be a match for My mercy, neither will misery exhaust it... The soul that trusts in My mercy is most fortunate, because I Myself take care of it."
- Jesus to St. Maria Faustina

For the sake of His sorrowful Passion, have mercy on us and on the whole world.

"... Yo soy el amor y la misericordia misma.
No existe miseria que pueda medirse con Mi misericordia, ni la miseria la agota, ya que desde el momento en que se da mi misericordia aumenta. El alma que confía en Mi misericordia es la más feliz porque Yo Mismo tengo cuidado de ella."
-Jesus a Santa Maria Faustina

Por Su Dolorosa Pasión, ten misericordia de nosotros y del mundo entero.

I hope you have noticed the statue of Our Lady of Grace as you enter the parking lot. It will be dedicated to remember the 100th anniversary of the Parish in 2023. We are hoping to do much the same to honor the Sacred Heart of Jesus. If you, your family, or group would like to sponsor, it would also be done to commemorate the 100th anniversary.

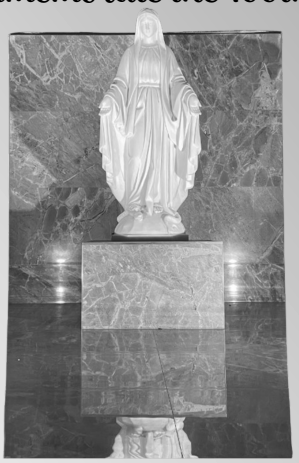

Espero que han notado la estatua de Nuestra Señora de Gracia al entrar al estacionamiento. Será dedicado a recordar el centenario de la Parroquia en 2023. Esperamos hacer lo mismo para honrar el Sagrado Corazón de Jesús. Si usted, su familia o grupo quisieran patrocinar, también se haría para conmemorar el 100 aniversario.

Monsignor John,

You live your faith….
And help us to live ours.
Through homilies, lessons, counseling-
Everything you do in
God's service-
You remind us that He is a
loving God.

You are a blessing to our
Resurrection family.

Thank you for everything
you do for us!

Monseñor Juan,

Vives tu fe….
Y nos ayudas a vivir nuestra fe.
A través de homilías, lecciones, consejo-
Todo lo que haces en
el servicio de Dios-
Nos recuerdas que Él es un
Dios amoroso.

Eres una bendicion para nuestro
Familia de Resurrección.

¡Gracias por todo lo que haces
por nosotros!

SAINT JUDE

28 DE ABRIL
5:00 P.M.

MISA EN HONOR A
SAN JUDAS

APRIL 28,
5:00 P.M.

TODOS SON INVITADOS

NUEVO AMANECER MUJER INTEGRAL
EL PROGRAMA DE SALUD MENTAL
INVITA

A TODA LA COMUNIDAD RESURRECCION AL TALLER DE SALUD MENTAL

¿Sufre de ansiedad de depresión o incertidumbre?
¿Ha perdido un ser querido?

PARTICIPE EN ESTE PROGRAMA

Iglesia de Resurrección 3324 Opal St, Los Ángeles, CA 90023 (323) 268-1141 (323) 685-2426 CADA JUEVES A LAS 6:00 PM TEMAS:
28 DE ABRIL SALUD MENTAL Y STIGMA
5 DE MAYO LA SALUD EMOCIONAL Y EL ESTRÉS,
12 DE MAYO TRASTORNOS DE ANSIEDAD Y DEPRESION
26 DE MAYO ETAPAS DE DUELO Y PERDIDA

PROGRAMA GRATIS PARA TODOS

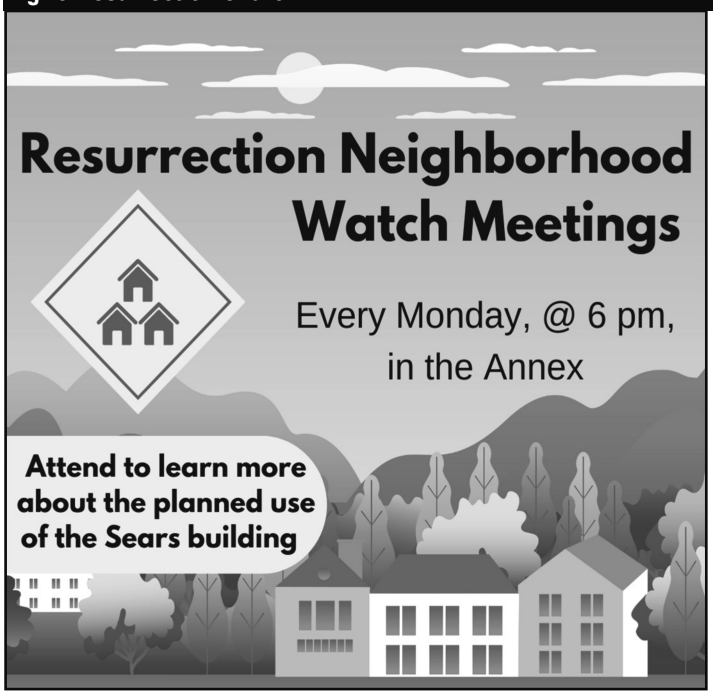

Tarjetas para el día de las Madres

Tenemos tarjetas para el Día de las Madres disponibles en la rectoría.

Mother's Day Cards

We have Mother's Day cards available at the rectory.

HORARIO DE MISAS

Sábado en la tarde:	5:00 pm (Español)
Domingo:	9:00 am (English), 10:30 am (Español), 12:00 pm (Español), 6:00 pm (Español)
Entre Semana:	5:00 pm
Días de Precepto:	Vea el anuncio en el boletín
Viernes Primero:	5:00 pm

SACRAMENTOS

CONFESIONES

Los Sábados:	Durante las misas
Los Domingos:	Durante las misas
Entre Semana:	Ver al Padre esta en la rectoría
BAUTISMOS:	Se arreglan en la rectoría. Se necesita una platica. Se requiere que niños mayores de 6 años tomen un año de instrucción.
MATRIMONIOS:	Por orden del Señor Arzobispo, hay que ver al Sacerdote por lo menos seis meses antes de la fecha deseada.
UNCIÓN DE LOS ENFERMOS:	Notifique la rectoría cuando una persona esta severamente enfermo.
CONFIRMACIÓN:	Las registraciones para estudiantes en la secundaria es en septiembre; para adultos es en enero.
VOCACIONES:	Comuníquese con uno de los sacerdotes o religiosas.

SERVICIOS

FUNERALES: Se arreglan en la rectoría.

ASAMBLEA DE ORACIÓN: Grupo Familiar, Jueves 7:00 pm

ALCOHOLICOS ANONIMOS: Martes, Jueves y Sábados 7:00 pm

GRUPO MUJER INTEGRAL: Viernes 6:00 pm. Informes con Sister Trini Lopez (323) 253-5854 o (323) 490-6451

PARA REPORTAR OLORES PELIGROSOS A.Q.M.D.: 1-800-CUT-SMOG

PARA REPORTAR UN CRIMEN: 1-877-ASK-LAPD

SCHOOL– ESCUELA

Adan Jaramillo, Director
(323) 261-5750

CONVENT - CONVENTO

Franciscan Sisters of Mary Immaculate
(323) 526-6980

CATECHISM - CATECISMO

Mrs. Letty Piñon, Directora
(323) 264-1963

Email: Resurrectionla@yahoo.com

@Resurrection_la

Resurrection Catholic Church

Anuncios de la Iglesia
Nuestra Señora De La Victoria

"Yo prometo al alma que veneraré esta Imagen de la Misericordia que no perecerá. Yo le prometo ya aquí en la tierra la victoria sobre sus enemigos, especialmente en la hora de la muerte. Yo el Señor, la protegeré como Mi propria Gloria".

Estos rayos de Mi Corazón, que significan sangre y Agua, protegen a las almas de la ira de mi Padre. Feliz el que viva bajo su sombra, pues la mano de la justicia de Dios no le alcanzará. A las almas que propaguen mi Misericordia yo las protegeré por toda su vida como una Madre a su niño, y en la hora de la muerte, para ellos no seré juez, sino Redentor.

En esa última hora el alma no tiene otra protección que mi Misericordia. Feliz aquella alma, que durante su vida estuvo hundida en mi Misericordia, pues la justicia, no la alcanzará.

"Jesús Misericordioso, tenemos confianza en Tí, ten piedad de nosotros y del mundo entero."

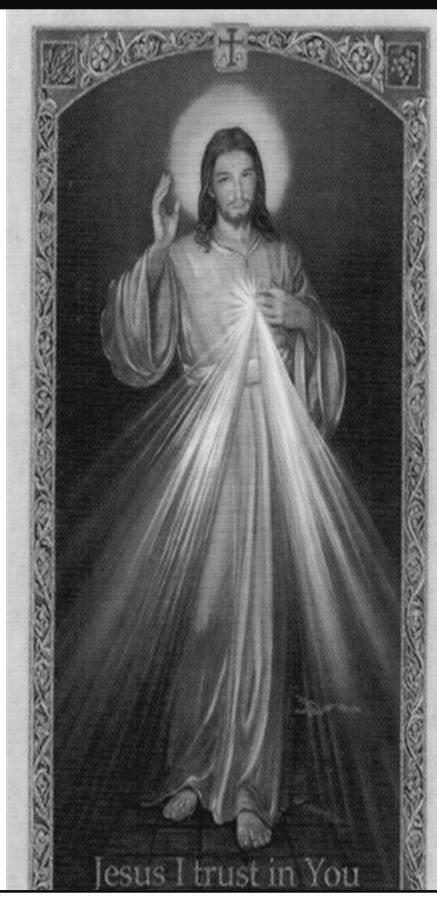

Trust

I want the whole world to know my infinite mercy. I want to give unimaginable graces to who trust in my mercy.
(Diary, 687)

I fly to Your mercy, Compassionate God, who alone are good. Although my misery is great and my offenses are many, I trust in Your mercy because You are the God of mercy and it has never been heard of in all ages, nor do heaven or earth remember, that a soul trusting in Your mercy has been disappointed.

O God of compassion, You alone can justify me and You will never reject me when I, contrite, approach Your Merciful Heart, where no one has ever been refused, even if he were the greatest sinner. For Your Son assured me: " Sooner would heaven and earth turn into nothingness than would My mercy fail to embrace a trusting soul".

VIRTUS
Protecting God's Children

Tendremos sesiones de Virtus para todos los miembros de la parroquia. Cada sesión será limitada a 30 personas por sesión. Favor de llamar a la Oficina Parroquial (323) 268-9502 para Registrarse ya que hay cupo limitado.

Viernes, Abril 29 @ 7pm (Ingles)

Divina Misericordia: Domingo 24 de abril de 2022

1pm: Misa

3pm- Rosario

4pm- Convivencia

Mass Intentions
FOR THE WEEK

Intenciones de misa
Abril 23 al 29 de Abril del 2022

Date Time	Deceased/ Difuntos	Other/ Otro
4/23/2022 Sábado 8:00PM	Por todos los presentes	Javier & Rosa Salazar (Aniversario de Bodas)
4/24/2022 Domingo 8:00AM	Juan Jose Chacon Gonzalez ✝ Artemia Aguilar ✝ David Sotelo ✝	Por los difuntos
4/24/2022 Sunday 10:00AM (English Mass)	Maria Elena Aguilar ✝ Magdalena Delgado Pallares ✝	For all parishioners
4/24/2022 Domingo 11:30AM	Antonio & Mercedes Lopez ✝ Eloy Macias Pacheco ✝	Por los presentes
4/24/2022 Domingo 1:00PM	Elodia Nuñez (1 Aniversario) ✝	Por los niños enfermos
4/25/2022 Lunes 9:00AM	Por todos los presentes	Por todos los presentes
4/26/2022 Martes 9:00AM	Por los difuntos	Por los difuntos
4/27/2022 Miércoles 9:00AM	Por las animas del purgatorio	Por las animas del purgatorio
4/28/2022 Jueves 9:00AM	Por nuestra comunidad	Por nuestra comunidad
4/29/2022 Viernes 9:00AM	Por la paz del mundo	Por la paz del mundo

$$$ WINNER OF THE 50/50 RAFFLE $$$
GANADOR DE LA RIFA DE 50/50

The prize was $330!

The members of The Society of St. Vincent de Paul thank you for your support. 100% of the proceeds go to help the needy of our community. God bless you.

El premio fue de ¡$330!

Los miembros de la Sociedad de San Vicente de Paul agradecen el apoyo de cada uno de ustedes. El 100% de lo que se recaudó se convierte en ayuda para los que tienen necesidad en nuestra comunidad. Dios los bendiga.

DID YOU KNOW?

"United Together in Prayer"

June 2022 marks the 20th Anniversary of the USCCB Charter for the Protection of Children and Young People. We, as the People of God, continue our commitment to Promise to Protect and Pledge to Heal, we ask you to unite in a special prayer for victims of child sexual abuse.

"A Prayer for Healing Victims of Abuse"
Holy Spirit, comforter of hearts, heal your people's wounds
and transform brokenness into wholeness.
Grant us the courage and wisdom, humility and grace, to act with justice.
Breathe wisdom into our prayers and labors.
Grant that all harmed by abuse may find peace and justice.
We ask this through Christ, our Lord.
Amen.

SABIA USTED?

"Unidos en oración"

Junio de 2022 marca el vigésimo aniversario de la Carta de la USCCB para la Protección de Niños y Jóvenes. A medida que nosotros, como Pueblo de Dios, continuamos con nuestro compromiso de Prometer proteger y prometer sanar, les pedimos que se unan en una oración especial por las víctimas de abuso sexual infantil.

"Oración por la sanación de las víctimas de abuso"
Espíritu Santo, consolador de corazones, sana las heridas de tu pueblo y transforma
su fragilidad en integridad.
Concédenos el valor y la sabiduría,
la humildad y la gracia para actuar con justicia.
Infunde sabiduría en nuestras oraciones y acciones. Permite que todos los que han sido lastimados por el abuso encuentren la paz en la justicia.
Te lo pedimos por Cristo, nuestro Señor.
Amén.

Second Collection: Next Weekend

Cardinal McIntyre Fund

The goal of the Cardinal McIntyre Fund for Charity is service to the "neediest of the needy," those for whom no other resources exist.

Segunda Colecta: Próximo Fin de Semana

Fondo de Cardenal McIntyre

El objetivo del Cardinal McIntyre Fund for Charity es el servicio a los "más necesitados ", aquellos para quienes no existen otros recursos.

RECTORIA– RECTORY

Hours: Tuesday-Friday 10:00AM -5:00 PM
Saturday 10:00 AM—4:00 PM
(323) 268-9502

CONFIRMACION– CONFIRMATION

Angie Ibarra
(323) 268-9502

CATECHISM - CATECISMO

Ana Flores
(323) 268-9502

RICA /RCIA

Miguel Garcia
(323) 268-9502

Email: frontoffice@olavictory.org
www.olavictory.org

@OLAVICTORYLOSANGELES1936

Iglesia de Nuestra Señora de la Victoria

HORARIO DE MISAS

Sábado en la tarde:	7:00 pm (Español)
Domingo:	8:00 am (Español) 10:00 am (Ingles), 11:30 pm (Español), 1:00 pm (Español)
Entre Semana:	9:00 am (Español)
Días de Precepto:	Vea el anuncio en el boletín
Misa de Sanacion:	Primer miércoles del mes 7:00 pm

SACRAMENTOS

CONFESIONES

Los Sábados:	5:00 pm –6:00 pm
1er Viernes:	5:00 pm-6:00 pm
Entre Semana:	Hacer cita con el Padre en la rectoría
BAUTISMOS:	Se arreglan en la rectoría. Se necesita una platica. Se requiere que niños mayores de 6 años tomen un año de instrucción.
MATRIMONIOS:	Por orden del Señor Arzobispo, hay que ver al Sacerdote por lo menos seis meses antes de la fecha deseada.
UNCIÓN DE LOS ENFERMOS:	Notifique la rectoría cuando una persona esta gravemente enfermo.
CONFIRMACIÓN:	Las registraciones para estudiantes en la secundaria es en septiembre; para adultos es en enero.
VOCACIONES:	Comuníquese con uno de los sacerdotes.

SERVICIOS

FUNERALES: Se arreglan en la rectoría.
ASAMBLEA DE ORACIÓN: Primer miércoles del mes 7:00 pm

"Mujer Jesus Quiere Sanar Tu Corazon " : Lunes 7:00 pm. Informes con Ana Flores

ALCOHOLICOS ANONIMOS: Los Martes, Jueves y Sábados 7:00 pm en la iglesia Resurrección

PARA REPORTAR OLORES PELIGROSOS A.Q.M.D.: 1-800-CUT-SMOG

Protecting **Seniors** Nationwide

24SEVEN

Medical Alert System

$29.95/Mo. billed quarterly

- One Free Month
- No Long-Term Contract
- Price Guarantee
- Easy Self Installation

Call Today! Toll Free 1.877.801.8608

catholicmatch®
California

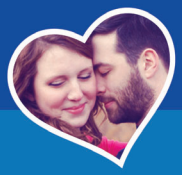

CatholicMatch.com/myCA

LORENA PHARMACY
Since 1924
3400 Whittier Blvd.
Los Angeles, CA 90023
(323) 268-3384
Se Habla Español

Consider Remembering Your Parish in Your Will.
For further information, please call the Parish Office.

CATHOLIC CEMETERIES & MORTUARIES

EVERLASTING FAITH. EVERLASTING LIFE.

Un ministerio de la Iglesia al servicio de los fieles.

Obtenga información sobre nuestras 11 ubicaciones enlos condados de Los Ángeles, Ventura y Santa Bárbara

CatholicCM.org

TIO CAR WASH, INC.
100% HAND WASH
• Detailing • Carros • Trucks • Vans
PRECIOS ESPECIALES PARA COMPAÑIAS
Tel. (323) 269-8722 • Fax: (323) 269-8640
3442 Whittier Blvd. • Los Angeles, CA 90023

Visit: www.VallartaSupermarkets.com

VALLARTA®
SUPERMARKETS
Su Tienda Latina Por Excelencia

Siempre Fresco! 3425 Whittier Blvd Always Fresh!
Los Angeles, CA 90023
Phone: (323) 980-4400

Taqueria **Carniceria** Cremeria **Panaderia**
Tortilleria Pescaderia **Frutas y Verduras Frescas**

ONE PARISH
Grow in your faith, find a Mass, and connect with your Catholic Community with OneParish!

Download on the App Store | GET IT ON Google play

Download Our Free App or Visit
https://www.oneparish.com

Get this weekly bulletin delivered by email - for FREE!

Sign up here:

www.jspaluch.com/subscribe

Courtesy of J.S. Paluch Company, Inc.

CATHOLIC FUNERAL DIRECTORS
FD28

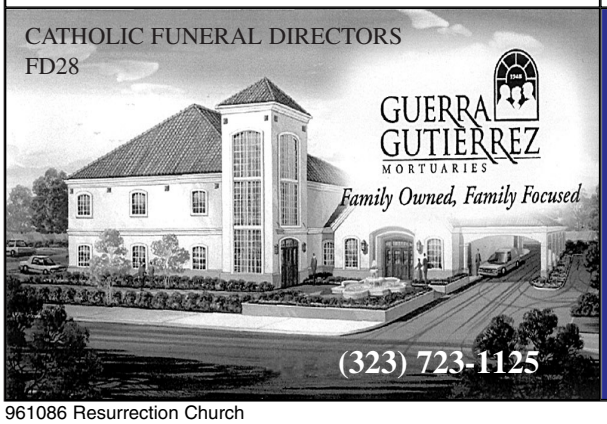

GUERRA GUTIERREZ MORTUARIES
Family Owned, Family Focused
(323) 723-1125

If You Live Alone You Need MDMedAlert!

24 Hour Protection at HOME and AWAY!
✔Ambulance ✔Police ✔Fire ✔Friends/Family

Solutions as Low as **$19.95** *a month*

FREE Shipping
FREE Activation
NO Long Term Contracts

This Button SAVES Lives!
As Shown GPS, Lowest Price Guaranteed!

"I have peace of mind... Mom remains independent."

CALL NOW! **800.809.3352**

MDMedAlert
Safe-Guarding America's Seniors Nationwide!

GPS Tracking w/Fall Detection
Nationwide, No Land Line Needed
EASY Set-up, NO Contract
24/7 365 Monitoring in the USA

Please Cut Out This "Thank You Ad" and Present It The Next Time You *Patronize One of Our Advertisers*

Thank You

Thank you for advertising in our church bulletin.
I am patronizing your business because of it!