# Nuestra Señora De La Victoria

Establecido 1926

4168 Union Pacific Ave, Los Angeles, CA 90023

**RECTORY-RECTORÍA**

1317 S. Herbert Ave.
Los Angeles, CA 90023
(323) 268-9502
olavictory.org

**PASTORAL STAFF**

Msgr. John Moretta
Rev. Alexander Hernandez
Deacon Arturo Barragan

**RECTORY HOURS / HORARIO DE OFICINA**

Tuesday to Friday
10:00 am - 5:00 pm
Saturday/ Sábado:
10:00 am - 4:00 pm
Sunday & Monday:
Closed/ Cerrado

# Church of the RESURRECTION

3340 Opal Street, Los Angeles, CA 90023

**RECTORY-RECTORÍA**

3324 Opal Street
Los Angeles, CA 90023
(323) 268-1141
Resurrectionla.com

**PASTORAL STAFF**

Msgr. John Moretta
Rev. Christopher Felix
Deacon Felipe Guzman
Seminarian Stephen Watson

**RECTORY HOURS / HORARIO DE OFICINA**

Monday to Friday
9:00 am - 8:00 pm
Saturday/ Sábado:
9:00 am - 5:00 pm
Sunday / Domingo:
9:00 am - 2:00 pm

## INTENCIONES DE LAS MISAS

**SABADO, MAY 14, 2022**
**5:00 PM– Todas las Madres**
**DOMINGO, MAYO 15, 2022**
**9:00 AM– All Mothers**
**10:30 AM– Cofradia/** Elvira Herrera (Cumpleaños)
**12:00 PM– Sociedad del Altar/**
Angelina Gonzalez & Lidia Vallejo (RIP)
**6:00 PM– Todos los Parroquianos**
**LUNES, MAYO 16, 2022**
**5:00 PM–** Todas las Madres
**MARTES, MAYO 17, 2022**
**5:00 PM–** Rosario Ortega S. (Cumpleaños)
**MIERCOLES, MAYO 18, 2022**
**5:00 PM–** Maria Refugio Salazar (RIP)
**JUEVES, MAY 19, 2022**
**5:00 PM–** Evangelina Lopez Cervantes (Cumpleaños)
**VIERNES, MAY 20, 2022**
**5:00 PM–** Robert Molano (RIP)

***Wedding Banns | Amonestaciones***
***Alfredo Flores & Carla Perez***

## REGISTRACIONES PARA EDUCACIÓN RELIGIOSA

**15 DE MAYO ES EL ULTIMO DIA PARA REGISTRAR**

**Visita la Oficina de Catecismo**
**Todos los Sabados y Domingos**
**9:00 am– 1:00 pm**

- **PREPARACION DE PRIMERA COMUNION**
  Cuota: 2 grado a 6 grado- **$75 por niño** por año (incluye el libro) Grado 7 en adelante- $100 (incluye el libro)
- **CONFIRMACION- $240** (registracion, 2 retiros, capa y biblia)
  Deben estar entre el 10 y 12 grado.

**REQUISITOS**

- **PRIMERA COMUNION–ACTA DE BAUTISMO** del niño(a) para registrar. Si no lo tiene, por favor consiga una copia del acta de la Iglesia donde fue bautizado(a) su hij(a).
- **CONFIRMATION –**copia del acta de Bautismo y Primera Comunión es requerida a la hora de la registración. El estudiante **DEBE** acompañar a uno de sus padres a la hora de registración. ***Necesitan pertenecer a la parroquia.***

Directora de Educación Religiosa:
Letty Piñon (323) 264-1963

RESURRECTION'S
ANNUAL FIESTA
JUNE 3, 4, & 5

If you would like to volunteer to help, please call the Rectory 323.268.1141

Ride Tickets on Pre-Sale in the Rectory NOW!
24 tickets for $20

# Roe vs Wade

I am sure that you have been following the news of the apparent draft opinion to take away the dreaded Roe vs Wade decision. Thank God the court has reversed what many people have held: Life is guaranteed by our Constitution, not death. The feminists who say it is their choice, their body, forget that surely half of the aborted babies are girls, the mother's girls. What choice were those girls given? None, but a death sentence. How sad to see people arguing in favor of killing the most innocent in our society. Be proud that our Church defends life, all life, from the womb to the tomb.

**Monsignor John Moretta**

Estoy seguro de que ha estado siguiendo las noticias del aparente proyecto de opinión para eliminar la temida decisión de Roe vs Wade. Gracias a Dios, la corte ha revertido lo que mucha gente ha sostenido: nuestra Constitución garantiza la vida, no la muerte. Él feministas que dicen que es su decisión, su cuerpo, olvidan que seguramente la mitad de los abortados los bebés son niñas, las niñas de la madre. ¿Qué decision se les dio a esas chicas? Ninguna, sino una sentencia de muerte. Que triste ver a la gente discutiendo a favor de matar a los más inocentes de nuestra sociedad. Siéntete orgulloso de que nuestra Iglesia defienda la vida, toda la vida, desde el vientre hasta la tumba.

**Monseñor John Moretta**

## PLEASE PRAY FOR OUR SICK

*Ana Rosa Franco*

*Esther Llamas*

*Juan Ceballos*

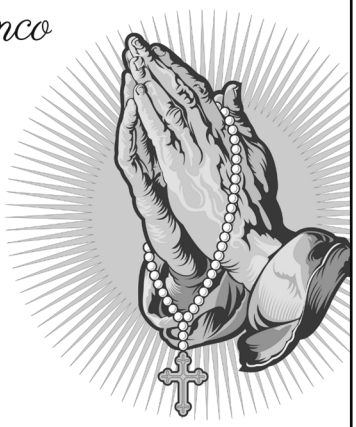

POR FAVOR ORA POR NUESTROS ENFERMOS

GRUPO DE ORACION

# JESUS Y MARIA

TE INVITA: TODOS LOS JUEVES DE
7:00 PM- 9:00 PM
A ALABAR AL SEÑOR

Resurrection Church

3340 Opal Street | Los Angeles, CA 90023

## Congratulations Confirmati

We want to congratulate our 150 high school students and adults who will be Confirmed this week. They are the pride of our parish and I am grateful for their perseverance to receive this last Sacrament of Initiation. Congratulations to them, their parents, sponsors and most importantly their teachers Fr. Chris, Seminarian Stephen, Deacon Felipe and their teams.

## Felicidades Confirmados

Queremos felicitar a nuestros 150 estudiantes de secundaria y adultos que serán confirmados esta semana. Ellos son el orgullo de nuestra parroquia y agradezco su perseverancia para recibir este último Sacramento de Iniciación. Felicitaciones a ellos, a sus padres, patrocinadores y, lo más importante, a sus maestros, el Padre. Chris, el seminarista Stephen, el Diácono Felipe y sus equipos.

## HORARIO DE MISAS

| | |
|---|---|
| Sábado en la tarde: | 5:00 pm (Español) |
| Domingo: | 9:00 am (English), 10:30 am (Español), 12:00 pm (Español), 6:00 pm (Español) |
| Entre Semana: | 5:00 pm |
| Días de Precepto: | Vea el anuncio en el boletín |
| Viernes Primero: | 5:00 pm |

## SACRAMENTOS

**CONFESIONES**

| | |
|---|---|
| Los Sábados: | Durante las misas |
| Los Domingos: | Durante las misas |
| Entre Semana: | Ver al Padre esta en la rectoría |
| BAUTISMOS: | Se arreglan en la rectoría. Se necesita una platica. Se requiere que niños mayores de 6 años tomen un año de instrucción. |
| MATRIMONIOS: | Por orden del Señor Arzobispo, hay que ver al Sacerdote por lo menos seis meses antes de la fecha deseada. |
| UNCIÓN DE LOS ENFERMOS: | Notifique la rectoría cuando una persona esta severamente enfermo. |
| CONFIRMACIÓN: | Las registraciones para estudiantes en la secundaria es en septiembre; para adultos es en enero. |
| VOCACIONES: | Comuníquese con uno de los sacerdotes o religiosas. |

## SERVICIOS

FUNERALES: Se arreglan en la rectoría.

ASAMBLEA DE ORACIÓN: Grupo Familiar, Jueves 7:00 pm

ALCOHOLICOS ANONIMOS: Martes, Jueves y Sábados 7:00 pm

GRUPO MUJER INTEGRAL: Viernes 6:00 pm. Informes con Sister Trini Lopez (323) 253-5854 o (323) 490-6451

PARA REPORTAR OLORES PELIGROSOS A.Q.M.D.: 1-800-CUT-SMOG

PARA REPORTAR UN CRIMEN: 1-877-ASK-LAPD

**SCHOOL– ESCUELA**
Adan Jaramillo, Director
(323) 261-5750

**CONVENT - CONVENTO**
Franciscan Sisters of Mary Immaculate
(323) 526-6980

**CATECHISM - CATECISMO**
Mrs. Letty Piñon, Directora
(323) 264-1963

Email: Resurrectionla@yahoo.com

@Resurrection_la

Resurrection Catholic Church

# Anuncios de la Iglesia
# Nuestra Señora De La Victoria

Rosario a la Divina Misericordia

Martes – Viernes en la iglesia a las 3:00pm.

Divine Mercy Rosary

Tuesday – Friday in the church at 3:00pm.

## Hora Santa

**Hora santa en una tradición devocional católica romana de pasar una hora en la adoración eucarística en presencia del Santísimo Sacramento. Los obispos han creado una variedad de horas santas que se centran nuestra oración a Jesucristo en la paz, la vida, las vocaciones, y otros temas que están en el corazón de la vida de la Iglesia y del mundo.**

***Los invita a la hora santa este Miércoles 18 de Mayo a las 7:00 p.m***

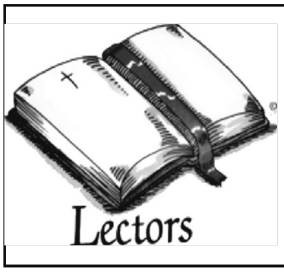


Invitación a niños que deseen ser proclamadores (Lectores) de la Palabra, que tengan la habilidad de leer español que estén preparándose para Primera Comunión o ya la hayan hecho, padres animen a sus niños a participar en el Ministerio de Niños Proclamadores. Pueden contactarse con su servidora **Cristina Cortina (323) 363-7276**

## *Confirmation*

**This year's confirmation will be today**
**Sunday May 15th, 2022 @ 3pm By *Bishop David O' Connell***

*Our Lady of Victory's Finest to be Confirmed*

Congratulations to the fifty high school students and adults who will be Confirmed today with Bishop David OConnell. They are the pride of our parish and I am grateful for their per;severance to receive this last Sacrament of Initiation. Congratulations to them, their sponsors and especially Angie Ybarra and her team and the RCIA team to bring these candidates across the finish line.

Felicidades a los cincuenta estudiantes de secundaria y adultos que serán confirmados hoy con el obispo David OConnell. Ellos son el orgullo de nuestra parroquia y agradezco su perseverancia para recibir este último Sacramento de Iniciación. Felicidades a ellos, a sus patrocinadores y especialmente a Angie Ybarra y su equipo y al equipo de RICA por traer a estos candidatos a la meta.

# Mass Intentions
## FOR THE WEEK

### Intenciones de misa
Mayo 14 al 20 de Mayo del 2022

| Date Time | Deceased/ Difuntos | Other/ Otro |
|---|---|---|
| 5/14/2022 Sábado 7:00PM | Por todos los presentes | Por todos los presentes |
| 5/15/2022 Domingo 8:00AM | Juan Jose Chacon Gonzalez ✝ | Por todos los difuntos |
| 5/15/2022 Sunday 10:00AM (English Mass) | For all Confirmation Students | For all Confirmation Students |
| 5/15/2022 Domingo 11:30AM | Antonio & Mercedes Lopez ✝ | Randy Aguilar- Cumpleaños<br>Blanca Ocampo- Cumpleaños |
| 5/15/2022 Domingo 1:00PM | Por los niños enfermos | Por los niños enfermos |
| 5/16/2022 Lunes 9:00AM | Por el fin de COV-19 | Por el fin de COV-19 |
| 5/17/2022 Martes 9:00AM | Por las animas del purgatorio | Por las animas del purgatorio |
| 5/18/2022 Miércoles 9:00AM | Gonzalo Sosa ✝ (Aniversario) | Luz Caballero- Cumpleaños |
| 5/19/2022 Jueves 9:00AM | Por todos los presentes | Por todos los presentes |
| 5/20/2022 Viernes 9:00AM | Por la paz del mundo | Por la paz del mundo |

# VIRTUS
Protecting God's Children

Tendremos sesiones de Virtus para todos los miembros de la parroquia. Cada sesión será limitada a 30 personas por sesión. Favor de llamar a la Oficina Parroquial (323) 268-9502 para Registrarse ya que hay cupo limitado.

**Viernes, Mayo 20 @ 7pm (Ingles)**

## Swap Meet Dates/ Fechas de Swap Meet

May / Mayo 21

June / Junio 18

July / Julio 2 & 16

August / Agosto 6 & 20

September/ Septiembre 3 & 17

October / Octoubre 1 & 15

November / Noviembre 5 & 19

December / Diciembre 3 & 17

*** Dates Subject to change. / Fechas sujeto a cambios.**

# Roe vs Wade

I am sure that you have been following the news of the apparent draft opinion to take away the dreaded Roe vs Wade decision. Thank God the court has reversed what many people have held: Life is guaranteed by our Constitution, not death. The feminists who say it is their choice, their body, forget that surely half of the aborted babies are girls, the mother's girls. What choice were those girls given? None, but a death sentence. How sad to see people arguing in favor of killing the most innocent in our society. Be proud that our Church defends life, all life, from the womb to the tomb.

**Monsignor John Moretta**

Estoy seguro de que ha estado siguiendo las noticias del aparente proyecto de opinión para eliminar la temida decisión de Roe vs Wade. Gracias a Dios, la corte ha revertido lo que mucha gente ha sostenido: nuestra Constitución garantiza la vida, no la muerte. Él feministas que dicen que es su decisión, su cuerpo, olvidan que seguramente la mitad de los abortados los bebés son niñas, las niñas de la madre. ¿Qué decision se les dio a esas chicas? Ninguna, sino una sentencia de muerte. Que triste ver a la gente discutiendo a favor de matar a los más inocentes de nuestra sociedad. Siéntete orgulloso de que nuestra Iglesia defienda la vida, toda la vida, desde el vientre hasta la tumba.

**Monseñor John Moretta**

## RECTORIA– RECTORY

Hours: Tuesday-Friday 10:00AM -5:00 PM
Saturday 10:00 AM—4:00 PM
(323) 268-9502

## CONFIRMACION– CONFIRMATION

Angie Ibarra
(323) 268-9502

## CATECHISM - CATECISMO

Ana Flores
(323) 268-9502

## RICA /RCIA

Miguel Garcia
(323) 268-9502

**Email: frontoffice@olavictory.org**
**www.olavictory.org**

@OLAVICTORYLOSANGELES1936

Iglesia de Nuestra Señora de la Victoria

## HORARIO DE MISAS

| | |
|---|---|
| Sábado en la tarde: | 7:00 pm (Español) |
| Domingo: | 8:00 am (Español) 10:00 am (Ingles), 11:30 pm (Español), 1:00 pm (Español) |
| Entre Semana: | 9:00 am (Español) |
| Días de Precepto: | Vea el anuncio en el boletín |
| Misa de Sanacion: | Primer miércoles del mes 7:00 pm |

## SACRAMENTOS

### CONFESIONES

| | |
|---|---|
| Los Sábados: | 5:00 pm –6:00 pm |
| 1er Viernes: | 5:00 pm-6:00 pm |
| Entre Semana: | Hacer cita con el Padre en la rectoría |
| BAUTISMOS: | Se arreglan en la rectoría. Se necesita una platica. Se requiere que niños mayores de 6 años tomen un año de instrucción. |
| MATRIMONIOS: | Por orden del Señor Arzobispo, hay que ver al Sacerdote por lo menos seis meses antes de la fecha deseada. |
| UNCIÓN DE LOS ENFERMOS: | Notifique la rectoría cuando una persona esta gravemente enfermo. |
| CONFIRMACIÓN: | Las registraciones para estudiantes en la secundaria es en septiembre; para adultos es en enero. |
| VOCACIONES: | Comuníquese con uno de los sacerdotes. |

## SERVICIOS

FUNERALES: Se arreglan en la rectoría.
ASAMBLEA DE ORACIÓN: Primer miércoles del mes 7:00 pm

"Mujer Jesus Quiere Sanar Tu Corazon " : Lunes 7:00 pm. Informes con Ana Flores

ALCOHOLICOS ANONIMOS: Los Martes, Jueves y Sábados 7:00 pm en la iglesia Resurrección

PARA REPORTAR OLORES PELIGROSOS A.Q.M.D.: 1-800-CUT-SMOG

Protecting **Seniors** Nationwide

24SEVEN

Medical Alert System

**$29.95/Mo.** billed quarterly

- One Free Month
- No Long-Term Contract
- Price Guarantee
- Easy Self Installation

Call Today! Toll Free 1.877.801.8608

**catholicmatch®**
**California**

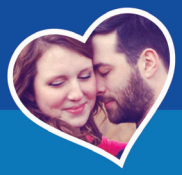

**CatholicMatch.com/myCA**

**LORENA PHARMACY**
*Since 1924*
3400 Whittier Blvd.
Los Angeles, CA 90023
(323) 268-3384
*Se Habla Español*

**Consider Remembering Your Parish in Your Will.**
For further information, please call the Parish Office.

CATHOLIC CEMETERIES & MORTUARIES

EVERLASTING FAITH. EVERLASTING LIFE.

*Un ministerio de la Iglesia al servicio de los fieles.*

Obtenga información sobre nuestras 11 ubicaciones enlos condados de Los Ángeles, Ventura y Santa Bárbara

CatholicCM.org

**TIO CAR WASH, INC.**
**100% HAND WASH**
• Detailing • Carros • Trucks • Vans
PRECIOS ESPECIALES PARA COMPAÑIAS
**Tel. (323) 269-8722 • Fax: (323) 269-8640**
**3442 Whittier Blvd. • Los Angeles, CA 90023**

Visit: www.VallartaSupermarkets.com

**VALLARTA®**
SUPERMARKETS
Su Tienda Latina Por Excelencia

Siempre Fresco! 3425 Whittier Blvd Always Fresh!
Los Angeles, CA 90023
Phone: (323) 980-4400

Taqueria **Carniceria** Cremeria **Panaderia**
**Tortilleria** Pescaderia **Frutas y Verduras Frescas**

**ONE PARISH**
Grow in your faith, find a Mass, and connect with your Catholic Community with OneParish!

Download on the App Store | GET IT ON Google play

*Download Our Free App or Visit*
**https://www.oneparish.com**

***Get this weekly bulletin delivered by email - for FREE!***

Sign up here:

**www.jspaluch.com/subscribe**

Courtesy of J.S. Paluch Company, Inc.

CATHOLIC FUNERAL DIRECTORS
FD28

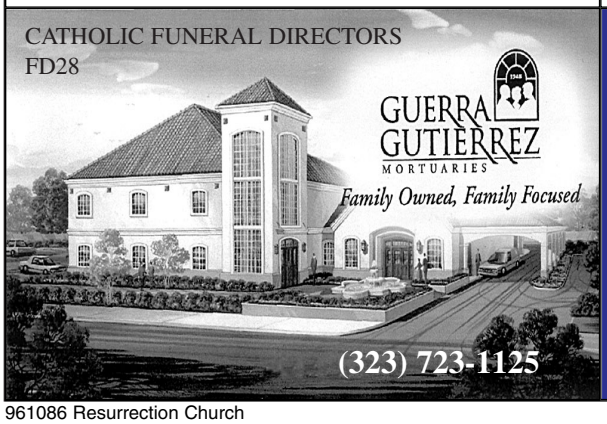

GUERRA GUTIERREZ MORTUARIES
*Family Owned, Family Focused*
(323) 723-1125

**If You Live Alone You Need MDMedAlert!**

**24 Hour Protection at HOME and AWAY!**
✔Ambulance ✔Police ✔Fire ✔Friends/Family

*Solutions as Low as* **$19.95** *a month*

*FREE Shipping*
*FREE Activation*
*NO Long Term Contracts*

This Button SAVES Lives!
*As Shown GPS, Lowest Price Guaranteed!*

"I have peace of mind... Mom remains independent."

CALL NOW! **800.809.3352**

MDMedAlert
Safe-Guarding America's Seniors Nationwide!

GPS Tracking w/Fall Detection
Nationwide, No Land Line Needed
EASY Set-up, NO Contract
24/7 365 Monitoring in the USA

Please Cut Out This "Thank You Ad" and Present It The Next Time You *Patronize One of Our Advertisers*

**Thank You**

Thank you for advertising in our church bulletin.
I am patronizing your business because of it!