Nuestra Señora De La Victoria

Establecido 1926

4168 Union Pacific Ave, Los Angeles, CA 90023

RECTORY-RECTORÍA

1317 S. Herbert Ave.
Los Angeles, CA 90023
(323) 268-9502
olavictory.org

PASTORAL STAFF

Msgr. John Moretta
Rev. Alexander Hernandez
Deacon Arturo Barragan

RECTORY HOURS / HORARIO DE OFICINA

Tuesday to Friday
10:00 am - 5:00 pm
Saturday/ Sábado:
10:00 am - 4:00 pm
Sunday & Monday:
Closed/ Cerrado

Church of the RESURRECTION

3340 Opal Street, Los Angeles, CA 90023

RECTORY-RECTORÍA

3324 Opal Street
Los Angeles, CA 90023
(323) 268-1141
Resurrectionla.com

PASTORAL STAFF

Msgr. John Moretta
Rev. Christopher Felix
Deacon Felipe Guzman
Seminarian Stephen Watson

RECTORY HOURS / HORARIO DE OFICINA

Monday to Friday
9:00 am - 8:00 pm
Saturday/ Sábado:
9:00 am - 5:00 pm
Sunday / Domingo:
9:00 am - 2:00 pm

"AND BEHOLD, I AM WITH YOU ALWAYS, UNTIL THE END OF THE AGE."

"YO ESTOY CON USTEDES TODOS LOS DÍAS HASTA EL FIN DE LA HISTORIA."

INTENCIONES DE LAS MISAS

SABADO, MAY 28, 2022
5:00 PM– Mucio Salazar (RIP); Carlos Carpio (RIP)
DOMINGO, MAYO 29, 2022
9:00 AM– Luz & Jose Luis Jaramillo (RIP)
10:30 AM– Adoración Nocturna/
Oscar Flores & Laura Garcia (Cumpleaños)
12:00 PM– Todos los Parroquianos
6:00 PM– Sigfredo Ramirez (Salud)
LUNES, MAYO 30, 2022
9:00 AM– Fr. Christopher Felix
(8th Ordination Anniversary)
MARTES, MAYO 31, 2022
5:00 PM– Angela Capetillo (RIP)
MIERCOLES, JUNIO 01, 2022
NO HAY MISA
JUEVES, JUNIO 02, 2022
5:00 PM– Salvador Ortega (Cumpleaños)
VIERNES, JUNIO 03, 2022
5:00 PM– Alfredo de la Torre (Por Su Protección)

Wedding Banns | Amonestaciones
Hugo Melendez & Melissa Mendez
Melecio Mora & Maria Serrano

A PRAYER FOR THE ASCENSION OF CHRIST

Look on us, Lord, and let all the darkness of our souls disappear before the beams of Your brightness. Fill us with Your holy love, and open to us the treasures of Your wisdom. We seek your face, turn your face to us and show us Your glory. Then our longing will be satisfied and our peace will be complete. Amen.

-St. Augustine of Hippo

UNA ORACIÓN POR LA ASCENSIÓN DE CRISTO

Míranos, Señor,Y deja que toda la oscuridad de nuestras almas desaparecer ante los rayos de Tu brillo. Llénanos de Tu santo amor,
Y ábrenos los tesoros de Tu sabiduría. Buscamos Tu rostro, voltea Tu rostro hacia nosotros y muéstranos Tu gloria.
Entonces nuestra paz será completa. Amén.

-San Agustín de Hipona

IMPORTANTE!
NO HABRÁ MISA EL 1 DE JUNIO.

THERE WILL BE NO MASS ON JUNE 1ST.

Happy Anniversary

May 31

FR. CHRIS,
MAY YOUR LIFE IN GOD'S SERVICE ALWAYS BE FILLED WITH JOY.

THANK YOU FOR ALL YOU DO.

PADRE CHRIS,
QUE TU VIDA EN EL SERVICIO DE DIOS ESTE SIEMPRE LLENA CON ALEGRIA.

GRACIAS POR TODO LO QUE HACES.

PLEASE PRAY FOR OUR SICK

Ana Rosa Franco *Martha Javala*
Juan Ceballos *Esther Llamas*

POR FAVOR ORA POR NUESTROS ENFERMOS

RESURRECTION'S

ANNUAL FIESTA

JUNE 3, 4, & 5

If you would like to volunteer to help, please call the Rectory 323.268.1141

Enter to Win

1st Prize
$3,000 CASH

2nd Prize
$2,000 CASH

3rd Prize
$500 GAS CARD
OR CASH

Remember And Honor

MEMORIAL DAY

May, 30 2022

Memorial Day Mass will be at <u>9:00 am</u>. There will be no 5:00 pm Mass on this day.

La Misa del Día de los Caídos será a las <u>9:00 am</u>. No habrá Misa de 5:00 pm en este día.

Atención:

No habrá Misa Unción de los Enfermos.

Because of the Fiesta, There will be no Nocturnal Adoration.

Por la Fiesta, no habrá Adoración Nocturna.

MEMORIAL DAY

THE RECTORY WILL BE CLOSED ON MAY 30TH IN OBSERVANCE OF MEMORIAL DAY.
ALSO NOTE: THERE WILL BE NO NEIGHBORHOOD WATCH MEETING.

LA OFICINA DE LA IGLESIA ESTARÁ CERRADA EL 30 DE MAYO EN OBSERVANCIA DEL DÍA DE LOS CAÍDOS.
TAMBIÉN TENGA EN CUENTA: NO HABRÁ REUNIÓN DE GUARDAD DE VECINIDAD.

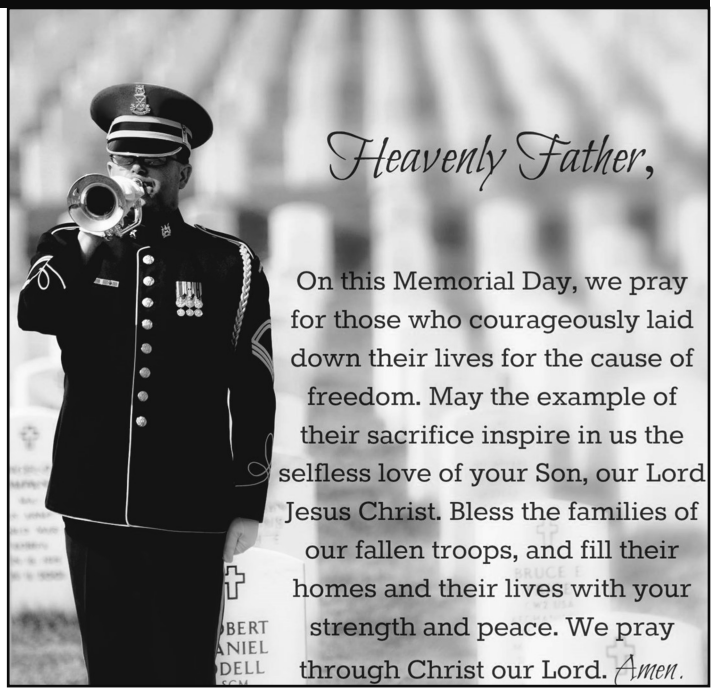

HORARIO DE MISAS

Sábado en la tarde:	5:00 pm (Español)
Domingo:	9:00 am (English), 10:30 am (Español), 12:00 pm (Español), 6:00 pm (Español)
Entre Semana:	5:00 pm
Días de Precepto:	Vea el anuncio en el boletín
Viernes Primero:	5:00 pm

SACRAMENTOS

CONFESIONES

Los Sábados:	Durante las misas
Los Domingos:	Durante las misas
Entre Semana:	Ver al Padre esta en la rectoría
BAUTISMOS:	Se arreglan en la rectoría. Se necesita una platica. Se requiere que niños mayores de 6 años tomen un año de instrucción.
MATRIMONIOS:	Por orden del Señor Arzobispo, hay que ver al Sacerdote por lo menos seis meses antes de la fecha deseada.
UNCIÓN DE LOS ENFERMOS:	Notifique la rectoría cuando una persona esta severamente enfermo.
CONFIRMACIÓN:	Las registraciones para estudiantes en la secundaria es en septiembre; para adultos es en enero.
VOCACIONES:	Comuníquese con uno de los sacerdotes o religiosas.

SERVICIOS

FUNERALES: Se arreglan en la rectoría.
ASAMBLEA DE ORACIÓN: Grupo Familiar, Jueves 7:00 pm

ALCOHOLICOS ANONIMOS: Martes, Jueves y Sábados 7:00 pm

GRUPO MUJER INTEGRAL: Viernes 6:00 pm. Informes con Sister Trini Lopez (323) 253-5854 o (323) 490-6451

PARA REPORTAR OLORES PELIGROSOS A.Q.M.D.: 1-800-CUT-SMOG

PARA REPORTAR UN CRIMEN: 1-877-ASK-LAPD

SCHOOL– ESCUELA
Adan Jaramillo, Director
(323) 261-5750

CONVENT - CONVENTO
Franciscan Sisters of Mary Immaculate
(323) 526-6980

CATECHISM - CATECISMO
Mrs. Letty Piñon, Directora
(323) 264-1963

Email: Resurrectionla@yahoo.com

@Resurrection_la

Resurrection Catholic Church

Anuncios de la Iglesia
Nuestra Señora De La Victoria

Fundraiser para

Our Lady of Victory

Se donará el 20% de las ventas

Our Lady of Victory serves the Boyle Heights and ELA communities. We serve families in need.

Cuándo

Sábado, junio 04, 2022
Todo el día: 9:30 AM to 10:00 PM

Dónde

Panda Express ubicado en:
2086 S. Atlantic Blvd. Monterey Park CA 91754
(323) 728 - 8008

Cómo ordenar

En línea

pandaexpress.com o en la aplicación. Ingrese 338466 en el cuadro del código de recaudación de fondos.

o

En persona:

Traiga un volante de papel o enséñelo en su teléfono Smartphone

Ordene con anticipación o en el día del evento Sábado, junio 04, 2022

Fundraiser for

Our Lady of Victory

20% of event sales will be donated

Our Lady of Victory serves the Boyle Heights and ELA communities. We serve families in need.

When

Saturday, June 04, 2022
Time: 9:30 AM to 10:00 PM

Where

Panda Express located at:
2086 S. Atlantic Blvd. Monterey Park CA 91754
(323) 728 - 8008

How to Order

Online

PandaExpress.com or the App. Enter 338466 in the fundraiser code box

or

In-Person

Bring paper flyer or show it on your smartphone

Order ahead or on the event day Saturday, June 04, 2022

We would like to congratulate the First Communion Students who received their First Communion this Sunday, May 22nd.

A special Thanks to Ana Flores and the Faith Formation program for all their hard work and dedication and for going over and beyond with our youth. May God Bless you all!

Called to Renew Campaign

Thank you for your pledge to Our Lady of Victory. Your sacrificial support strengthens the mission and ministries of your parish.

CALLED TO RENEW
Our Family | Our Parish | Our Community

Campaña Llamados a Renovar

Gracias por su compromiso con Nuestra Señora de la Victoria. Su apoyo sacrificial fortalece la misión y los ministerios de nuestra parroquia.

Father's Day

Spiritual Cards for Father's Day are available after all Masses and Parish Office donation is of your own will. Father's name will be placed in the alter for prayer and mass offering throughout the month of June but will not be placed in the bulletin.

Día del Padre

Tarjetas Espirituales para el Día del Padre estarán disponibles después de todas las Misas y en la oficina parroquial, donativo es de su generosidad. El nombre del papá se pondrá en el altar para ofrecer las misas del mes de Junio por ellos. Los nombres no saldrán en el boletín.

Mass Intentions
FOR THE WEEK

Intenciones de misa
Mayo 28 al 3 de Junio del 2022

Date Time	Deceased/ Difuntos	Other/ Otro
5/28/2022 Sábado 7:00PM	Aracely Lopez ✝ Alicia Holguin (3 Aniversario) ✝ Dionicio Martinez ✝ Prospero Palacios ✝ Francisco Contreras ✝	Por todos los presentes
5/29/2022 Domingo 8:00AM	Juan Jose Chacon Gonzalez ✝ Maria de Jesus Gomez (3 Aniversario) ✝	Por todos los difuntos
5/29/2022 Sunday 10:00AM (English Mass)	For all parishioners	For all parishioners
5/29/2022 Domingo 11:30AM	Antonio & Mercedes Lopez ✝	Melanie Gómez- Por su graduación Trinidad Gomez- Por su 79 cumpleaños
5/29/2022 Domingo 1:00PM	Miguel Cocoletzi ✝ Francisco Contreras ✝ Ofelia Rubio ✝ Alicia Valenzuela ✝ Ambrosio López ✝	Yaretzi Aguilar- Cumpleaños
5/30/2022 Lunes 9:00AM	Por las animas del purgatorio	Por las animas del purgatorio
5/31/2022 Martes 9:00AM	Por todos los difuntos	Por todos los difuntos
6/01/2022 Miércoles 9:00AM	Por el fin de COV-19	Por el fin de COV-19

Nuestra Señora de la Victoria
Invita al:

Retiro de Iniciación
Junio 25 y 26

Sábado 25 8am. a 6pm. | **Domingo 26** 8am. a 5pm.

4168 UNIÓN PACIFIC AVE LOS ÁNGELES CA 90023

P. ALEXANDER HERNANDEZ
P. LUIS MEJIA
Y EL EQUIPO DE SERVIDORES
Alabanzas, Predicación y oración

Donación $30 incluye comida los dos dias
No habra cuidado de niños

Para mas Información llame al:
(323) 268-9502 Oficina
(323) 227-8379 Hna. Maria
(323) 627-2356 Hno. Gerardo

Gracias al grupo de los Ministros de Eucaristía. Recaudaron $1,167.00 en la venta del desayuno del domingo pasado 5/22/22

Invitación a niños que deseen ser proclamadores (Lectores) de la Palabra, que tengan la habilidad de leer español que estén preparándose para Primera Comunión o ya la hayan hecho, padres animen a sus niños a participar en el Ministerio de Niños Proclamadores. Pueden contactarse con su servidora **Cristina Cortina (323) 363-7276**

Clase de Guitarra Gratis
Cada domingo último del mes empezando el 29 de mayo a las 3:00pm. en el salón San José.

Para más información pueden comunicarse con

María Arriero (323) 216-7981

Grupo de Tejedoras

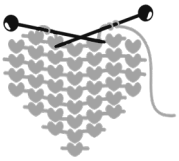

Cada ultimo domingo del mes empezando el 29 de mayo a 4:30pm- 6:00pm. hacemos proyectos como tejer gorritas para los niños con cáncer y cobijitas para los niños del Hospital General. Nos Reuniremos en el salón San José para más información comunicarse con

María Arriero (323) 216-7981

La Coronación a la Virgen
Martes 31 de Mayo a las 7:00pm.

Todos están cordialmente invitados.

DID YOU KNOW?

Helmets save lives

Bike riding is great fun and a good form of exercise for children — it is also great way to get around. A properly fitted helmet can reduce the risk of a head injury by almost 50%, but many children go without them. Teach your children the importance of helmet safety and enforce rules about wearing them. You can also teach your children to use hand signals to show cars and other riders where they are going, and to follow the rules of the road. For more safety tips, visit safekids.org/bike.

SABIA USTED?

Los cascos salvan vidas

Andar en bicicleta es muy divertido y una buena forma de ejercicio para los niños; también es una excelente manera de moverse. Un casco bien ajustado puede reducir el riesgo de una lesión en la cabeza en casi un 50 por ciento, pero muchos niños no lo usan. Enseñe a sus hijos la importancia de la seguridad del casco y haga cumplir las normas sobre su uso. También puede enseñar a sus hijos a usar señales con las manos para mostrarles a los autos y a otros pasajeros por dónde van, y a seguir las reglas de tránsito. Para obtener más consejos de seguridad, visite safekids.org/bike.

RECTORIA– RECTORY

Hours: Tuesday-Friday 10:00AM -5:00 PM
Saturday 10:00 AM—4:00 PM
(323) 268-9502

CONFIRMACION– CONFIRMATION

Angie Ibarra
(323) 268-9502

CATECHISM - CATECISMO

Ana Flores
(323) 268-9502

RICA /RCIA

Miguel Garcia
(323) 268-9502

Email: frontoffice@olavictory.org
www.olavictory.org

@OLAVICTORYLOSANGELES1936

Iglesia de Nuestra Señora de la Victoria

HORARIO DE MISAS

Sábado en la tarde:	**7:00 pm (Español)**
Domingo:	**8:00 am (Español) 10:00 am (Ingles), 11:30 pm (Español), 1:00 pm (Español)**
Entre Semana:	**9:00 am (Español)**
Días de Precepto:	**Vea el anuncio en el boletín**
Misa de Sanacion:	**Primer miércoles del mes 7:00 pm**

SACRAMENTOS

CONFESIONES

Los Sábados:	**5:00 pm –6:00 pm**
1er Viernes:	**5:00 pm-6:00 pm**
Entre Semana:	**Hacer cita con el Padre en la rectoría**
BAUTISMOS:	**Se arreglan en la rectoría. Se necesita una platica. Se requiere que niños mayores de 6 años tomen un año de instrucción.**
MATRIMONIOS:	**Por orden del Señor Arzobispo, hay que ver al Sacerdote por lo menos seis meses antes de la fecha deseada.**
UNCIÓN DE LOS ENFERMOS:	**Notifique la rectoría cuando una persona esta gravemente enfermo.**
CONFIRMACIÓN:	**Las registraciones para estudiantes en la secundaria es en septiembre; para adultos es en enero.**
VOCACIONES:	**Comuníquese con uno de los sacerdotes.**

SERVICIOS

FUNERALES: **Se arreglan en la rectoría.**
ASAMBLEA DE ORACIÓN: Primer miércoles del mes 7:00 pm

"Mujer Jesus Quiere Sanar Tu Corazon " : Lunes 7:00 pm. Informes con Ana Flores

ALCOHOLICOS ANONIMOS: Los Martes, Jueves y Sábados 7:00 pm en la iglesia Resurrección

PARA REPORTAR OLORES PELIGROSOS A.Q.M.D.: 1-800-CUT-SMOG

Protecting **Seniors** Nationwide

24SEVEN

Medical Alert System

$29.95/Mo. billed quarterly

- One Free Month
- No Long-Term Contract
- Price Guarantee
- Easy Self Installation

Call Today! Toll Free 1.877.801.8608

catholicmatch®
California

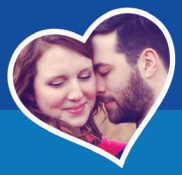

CatholicMatch.com/myCA

LORENA PHARMACY
Since 1924
3400 Whittier Blvd.
Los Angeles, CA 90023
(323) 268-3384
Se Habla Español

Consider Remembering Your Parish in Your Will.
For further information, please call the Parish Office.

CATHOLIC CEMETERIES & MORTUARIES

EVERLASTING FAITH. EVERLASTING LIFE.

Un ministerio de la Iglesia al servicio de los fieles.

Obtenga información sobre nuestras 11 ubicaciones enlos condados de Los Ángeles, Ventura y Santa Bárbara

CatholicCM.org

TIO CAR WASH, INC.
100% HAND WASH
• Detailing • Carros • Trucks • Vans
PRECIOS ESPECIALES PARA COMPAÑIAS
Tel. (323) 269-8722 • Fax: (323) 269-8640
3442 Whittier Blvd. • Los Angeles, CA 90023

Visit: www.VallartaSupermarkets.com

VALLARTA®
SUPERMARKETS
Su Tienda Latina Por Excelencia

Siempre Fresco! 3425 Whittier Blvd Always Fresh!
Los Angeles, CA 90023
Phone: (323) 980-4400

Taqueria **Carniceria** Cremeria **Panaderia**
Tortilleria Pescaderia **Frutas y Verduras Frescas**

ONE PARISH
Grow in your faith, find a Mass, and connect with your Catholic Community with OneParish!

Download on the App Store | GET IT ON Google play

Download Our Free App or Visit
https://www.oneparish.com

Get this weekly bulletin delivered by email - for FREE!

Sign up here:

www.jspaluch.com/subscribe

Courtesy of J.S. Paluch Company, Inc.

CATHOLIC FUNERAL DIRECTORS
FD28

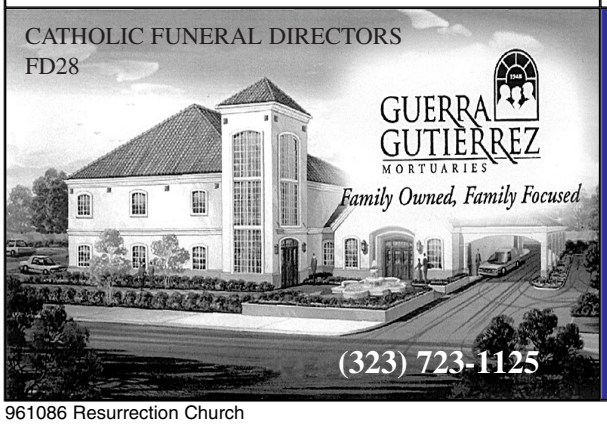

GUERRA GUTIERREZ MORTUARIES
Family Owned, Family Focused
(323) 723-1125

If You Live Alone You Need MDMedAlert!

24 Hour Protection at HOME and AWAY!
✔Ambulance ✔Police ✔Fire ✔Friends/Family

Solutions as Low as **$19.95** *a month*

FREE Shipping
FREE Activation
NO Long Term Contracts

This Button SAVES Lives!
As Shown GPS, Lowest Price Guaranteed!

"I have peace of mind... Mom remains independent."

CALL NOW! **800.809.3352**

MDMedAlert
Safe-Guarding America's Seniors Nationwide!

GPS Tracking w/Fall Detection
Nationwide, No Land Line Needed
EASY Set-up, NO Contract
24/7 365 Monitoring in the USA

Please Cut Out This "Thank You Ad" and Present It The Next Time You *Patronize One of Our Advertisers*

Thank You

Thank you for advertising in our church bulletin.
I am patronizing your business because of it!