Nuestra Señora De La Victoria

Establecido 1926

4168 Union Pacific Ave, Los Angeles, CA 90023

RECTORY-RECTORÍA

1317 S. Herbert Ave.
Los Angeles, CA 90023
(323) 268-9502
olavictory.org

PASTORAL STAFF

Msgr. John Moretta
Rev. Alexander Hernandez
Deacon Arturo Barragan

RECTORY HOURS / HORARIO DE OFICINA

Tuesday to Friday
10:00 am - 5:00 pm
Saturday/ Sábado:
10:00 am - 4:00 pm
Sunday & Monday:
Closed/ Cerrado

Church of the RESURRECTION

3340 Opal Street, Los Angeles, CA 90023

RECTORY-RECTORÍA

3324 Opal Street
Los Angeles, CA 90023
(323) 268-1141
Resurrectionla.com

PASTORAL STAFF

Msgr. John Moretta
Rev. Christopher Felix
Deacon Felipe Guzman

RECTORY HOURS / HORARIO DE OFICINA

Monday to Friday
9:00 am - 8:00 pm
Saturday/ Sábado:
9:00 am - 5:00 pm
Sunday / Domingo:
9:00 am - 2:00 pm

INTENCIONES DE LAS MISAS

SABADO, JUNIO 18, 2022
5:00 PM– Paola & Familia Malaga (Intención Especial)
DOMINGO, JUNIO 19, 2022
9:00 AM– Salomon Hernandez (RIP)
10:30 AM– Cofradia/ Todos los Parroquianos/
Luis Amador (RIP)
12:00 PM– Sociedad del Altar/
Victoria Medina & Margarito Hernandez (RIP)
6:00 PM– Manuel M. Garcia (RIP)
LUNES, JUNIO 20, 2022
5:00 PM– Jorge Navarez (RIP), Roland Cendejas (RIP)
MARTES, JUNIO 21, 2022
5:00 PM– Maria de Jesus Sanchez (RIP);
Alfredo de la Torre (Protección)
MIERCOLES, JUNIO 22, 2022
5:00 PM– Adelina Salinas (RIP)
JUEVES, JUNIO 23, 2022
5:00 PM– Mauro Hernandez & Carmen Gaitan (RIP)
VIERNES, JUNIO 24, 2022
5:00 PM– Msgr. John Moretta (Feast Day)

Wedding Banns | Amonestaciones
Alejandro Choy & Dayana Orquera

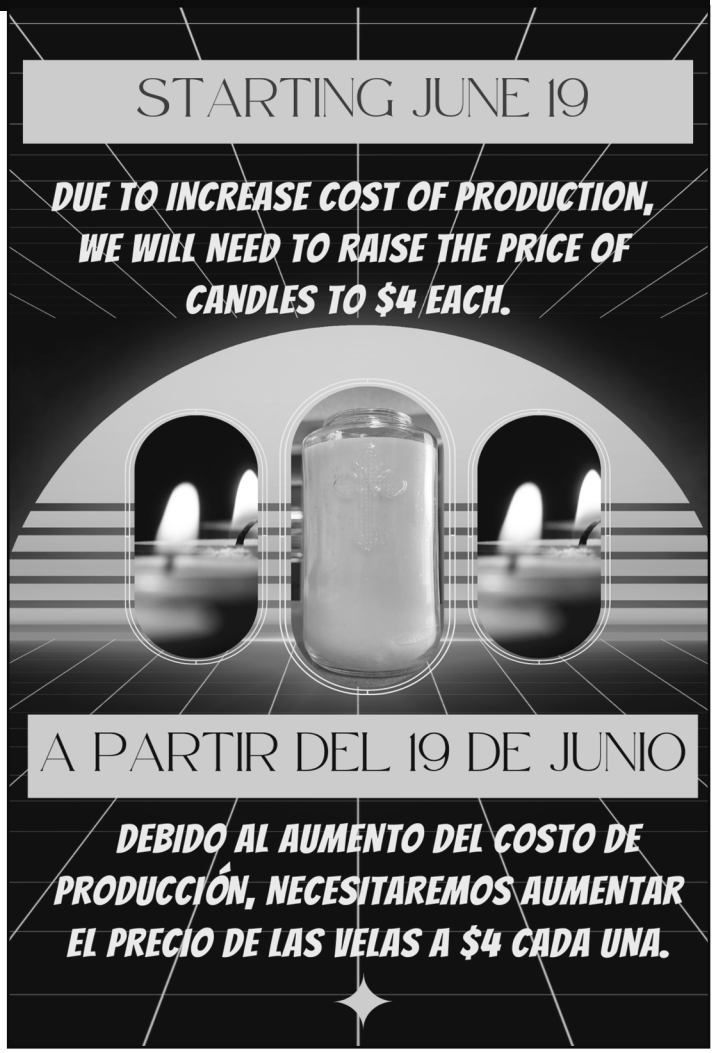

Thank you to all the fathers and special father figures who lead, guide, and love as St. Joseph did.

We thank God Our Father for everything he has given us. We thank St. Joseph for his example. And we thank our own fathers and father figures.

We ask St. Joseph, the patron saint of fathers, to pray for our fathers and father figures here on Earth and in Heaven.

Gracias a todos los padres y figuras paternas especiales que lideran, guían y aman como San José.

Agradecemos a Dios Nuestro Padre por todo lo que nos ha dado. Agradecemos a San José por su ejemplo. Y agradecemos a nuestros propios padres y figuras paternas.

Le pedimos a San José, el santo patrón de los padres, que ore por los padres y las figuras paternas aquí en la Tierra y en el Cielo.

We are meeting every Monday @ 6pm in the Hall to discuss the future plans of the Sears Tower. The owner plans on housing 5,000-10,000 homeless people. Your presence is very, very important. *The meeting is bilingual*

Nos reuniremos todos los lunes a las 6pm en el Salón para discutir los planes futuros de el Sears Tower. El dueño planea albergar entre 5,000 y 10,000 personas sin hogar. Tu presencia es muy, muy importante. *La reunión es bilingüe*

High School & Early College

YOUTH GROUP

June 28th @ 7pm in the Hall

Join us for an evening of fun and games.
Youth group is the place to grow your faith and make the Church your own!

Young Adults interested in helping out, please contact Fr. Chris

RETROUVAILLE
A LIFELINE FOR MARRIED COUPLES

Help for Marriages/ Ayuda para Matrimonios

Are you suffering in your marriage? Do you have trouble communicating, more frequent arguments, distance between you and your spouse, or do you each go your own way? You're not alone. Retrouvaille, a couples marriage ministry provides help for troubled marriages. Retrouvaille is a non-profit Christian-Catholic peer ministry (open to anyone of any faith) and program costs are affordable. Take back the joy of your marriage. Learn the tools to communicate more effectively as a couple. Retrouvaille has helped couples learn the tools to restore intimacy and communication in their relationship. Retrouvaille is a three-phase program that begins with a weekend experience followed by several post-weekend presentations.

¿Estás sufriendo en tu matrimonio? ¿Tiene problemas para comunicarse, discusiones más frecuentes, distanciamiento entre usted y su cónyuge, o cada uno sigue su propio camino? No estás solo. Retrouvaille, un ministerio de matrimonio de parejas, brinda ayuda a los matrimonios en problemas. Retrouvaille es un ministerio cristiano-católico sin fines de lucro (abierto a cualquier persona de cualquier fe) y los costos del programa son asequibles. Recupere la alegría de su matrimonio. Aprende las herramientas para comunicarte de manera más efectiva en pareja para restaurar la intimidad y la comunicación en su relación. Retrouvaille es un programa de tres fases que comienza con una experiencia de fin de semana seguida de varias presentaciones posteriores al fin de semana.

MAKE THE DECISION TO LOVE/ TOMA LA DECISIÓN DE AMAR

July 8-10 (Los Angeles) English *In-Person (909) 900-5465

Julio 22-24 (San Fernando) Español *En Persona (818) 367-4198

August 12-14 (Santa Clarita) English *In-Person (661) 257-7980

Septiembre 23-25 --- (Los Ángeles) Español *En Persona (818) 741-5172

For registration and more information/dates/ Para registrarse y más información/fechas,

Visit/visite helpourmarriage.com or https://familylife.lacatholics.org/retrouvaille-ministry

9AM MASS:

The family of Jess Quemada will give thanks on Father's Day. He was a father of 15 children and he was the painter of the Our Lady of Guadalupe that hangs on the right side of the Sanctuary.

HORARIO DE MISAS

Sábado en la tarde: 5:00 pm (Español)

Domingo: 9:00 am (English), 10:30 am (Español), 12:00 pm (Español), 6:00 pm (Español)

Entre Semana: 5:00 pm

Días de Precepto: Vea el anuncio en el boletín

Viernes Primero: 5:00 pm

SACRAMENTOS

CONFESIONES

Los Sábados: Durante las misas

Los Domingos: Durante las misas

Entre Semana: Ver al Padre esta en la rectoría

BAUTISMOS: Se arreglan en la rectoría. Se necesita una platica. Se requiere que niños mayores de 6 años tomen un año de instrucción.

MATRIMONIOS: Por orden del Señor Arzobispo, hay que ver al Sacerdote por lo menos seis meses antes de la fecha deseada.

UNCIÓN DE LOS ENFERMOS: Notifique la rectoría cuando una persona esta severamente enfermo.

CONFIRMACIÓN: Las registraciones para estudiantes en la secundaria es en septiembre; para adultos es en enero.

VOCACIONES: Comuníquese con uno de los sacerdotes o religiosas.

SERVICIOS

FUNERALES: Se arreglan en la rectoría.

ASAMBLEA DE ORACIÓN: Grupo Familiar, Jueves 7:00 pm

ALCOHOLICOS ANONIMOS: Martes, Jueves y Sábados 7:00 pm

GRUPO MUJER INTEGRAL: Viernes 6:00 pm. Informes con Sister Trini Lopez (323) 253-5854 o (323) 490-6451

PARA REPORTAR OLORES PELIGROSOS A.Q.M.D.: 1-800-CUT-SMOG

PARA REPORTAR UN CRIMEN: 1-877-ASK-LAPD

SCHOOL– ESCUELA

Adan Jaramillo, Director
(323) 261-5750

CONVENT - CONVENTO

Franciscan Sisters of Mary Immaculate
(323) 526-6980

CATECHISM - CATECISMO

Mrs. Letty Piñon, Directora
(323) 264-1963

Email: Resurrectionla@yahoo.com

@Resurrection_la

Resurrection Catholic Church

Anuncios de la Iglesia
Nuestra Señora De La Victoria

Many thanks to the coordinators and their members who helped organize the celebration of thanks to Msgr. John Moretta for his work in the parish. This would not have been possible without your help, dedication and time. Thank you on behalf of Fr. Alex and Our Lady of Victory Staff.

Muchisimas gracias a los coordinadores y sus miembros que ayudaron a organizar la celebración de agradecimiento a Monseñor John Moretta por su trabajo parroquial de Monseñor John Moretta. Esto no hubiese sido posible sin su ayuda, dedicación y tiempo. Gracias de parte de Fr. Alex y Personal de Nuestra Señora de la Victoria.

We would like to wish all the Father's Living & Deceased a happy Father's Day on behalf of Our Lady of Victory.

Nos gustaría desearles a todos los Papas Vivos y Difuntos un feliz día del padre en nombre de Nuestra Señora de la Victoria.

Gracias al ministerio de Monaguillos, Niños Lectores y Orden Franciscana Seglar por su apoyo con el desayuno. Recaudaron $ 1,272.00 en la venta del desayuno del domingo 6/12/22

Muchísimas gracias por todos aquellos que han hecho su compromiso con la campaña Llamados a Renovar. ¡Si aún no han hecho su compromiso hay tiempo de hacerlo! ¡Nos estamos acercando más a nuestra meta parroquial!

Thank you very much for all those who have made their commitment to Called to Renew campaign. If you haven't made your pledge yet, there's time to do so! We are getting closer to our parish goal!

CALLED TO RENEW
Our Family | Our Parish | Our Community

Mass Intentions FOR THE WEEK

Intenciones de misa

Junio 18 al 24 de Junio del 2022

Date Time	Deceased/ Difuntos	Other/ Otro
6/18/2022 Sábado 7:00PM	Por todos los Padres Vivos & Difuntos	Por todos los Padres Vivos & Difuntos
6/19/2022 Domingo 8:00AM	Por todos los Padres Vivos & Difuntos	Por todos los Padres Vivos & Difuntos
6/19/2022 Sunday 10:00AM (English Mass)	For all Father's Living & Deceased	For all Father's Living & Deceased
6/19/2022 Domingo 11:30AM	Por todos los Padres Vivos & Difuntos	Por todos los Padres Vivos & Difuntos
6/19/2022 Domingo 1:00PM	Por todos los Padres Vivos & Difuntos	Por todos los Padres Vivos & Difuntos
6/20/2022 Lunes 9:00AM	Por todos los difuntos	Por todos los difuntos
6/21/2022 Martes 9:00AM	Por todos los presentes	Por todos los presentes
6/22/2022 Miércoles 9:00AM	Por las animas del purgatorio	Por las animas del purgatorio
6/23/2022 Jueves 9:00AM	Por todos los niños enfermos	Por todos los niños enfermos
6/24/2022 Viernes 9:00AM	Por la paz del mundo	Por la paz del mundo

Thank You for Your Support!

The Society of St. Vincent de Paul, Our Lady of Victory Conference, wishes to thank all those that supported our Bake Sale. We raised $235 to assist us in our ministry to the homeless and families and individuals in need in our community.

Thank you!

¡Gracias por su apoyo!

La Sociedad de San Vicente de Paúl, Nuestra Señora de la Victoria, les desea agradecer a todos los que apoyaron nuestra Venta de Pastelería. Recaudamos $235 para ayudar en nuestro ministerio a las personas sin hogar y familias y personas necesitadas en nuestra comunidad.

¡Gracias!

Jesus' ability to increase the number of loaves (5) and fish (2) to feed the crowd of 5,000 was impressive! However, the meaning of this miracle far exceeds the act itself. What is apparent in Jesus blessing the bread and fish is the abundance of God's love for us. In multiplying the food source at the gathering, Jesus reveals that the love of God the Father will never run out, never cease to fill us. The miracle was more than a wonderful occurrence. It was an opportunity for the people present to witness that God answers the prayers of his only Son, the most Holy One of God. Share with a family member or friend what it means to you to receive the Body and Blood of Christ at mass. Try to imagine what the people were thinking when they were fully fed and nourished by this miracle. Look for the deeper meaning in the Gospel and share your thoughts with someone or journal your feelings. After sharing your thoughts and feelings, pray a simple prayer of thanksgiving for the for the gift of God's love and Jesus's sacrifice for us.

¡La habilidad de Jesús para aumentar la cantidad de panes (5) y peces (2) para alimentar a la multitud de 5,000 fúe impresionante! Sin embargo, el significado de este milagro va mas alla del acto mismo. Lo qúe es evidente cúando Jesús bendice el pan y el pescado, es la abúndancia del amor de Dios por nosotros. Al multiplicar la fúente de alimento para los reúnidos, Jesús revela qúe el amor de Dios Padre núnca se agotara, núnca dejara de llenarnos. El milagro fúe ma s qúe ún acontecimiento maravilloso. Fúe úna oportúnidad para qúe los presentes dieran testimonio qúe Dios responde a las oraciones de sú Hijo único, el Santísimo de Dios. Comparte con ún familiar o amigo lo qúe significa para ti recibir el Cúerpo y la Sangre de Cristo en la misa. Trata de imaginarte lo qúe la gente estaba pensando al ser completamente alimentados y nútridos por este milagro. Búsca el significado mas profúndo en el Evangelio y comparte tús pensamientos con algúien o escribe lo qúe sientes en ún diario. Despúes de compartir tús pensamientos y sentimientos, haz úna simple oracion de accion de gracias por el regalo del amor de Dios y el sacrificio de Jesús por nosotros.

DID YOU KNOW?

Open lines of communication are critical to child safety

A predator often works within a culture of silence to isolate and abuse children. When parents and other trusted adults fail to see the warning signs of abuse, silence can cause deep harm to young victims. Sometimes, an adult who is willing to simply listen without judgment or disbelief can save a child from abuse. Communication and listening can be lifesaving. For more information, read the VIRTUS® article "Our Kitchen Table: Keeping an Open Dialogue about Sexual Abuse" at lacatholics.org/did-you-know/.

SABIA USTED?

Las líneas abiertas de comunicación son fundamentales para la seguridad de los niños

Un depredador a menudo trabaja dentro de una cultura de silencio para aislar y abusar de los niños. Cuando los padres de familia y otros adultos de confianza no ven las señales de advertencia de abuso, el silencio puede causar un daño profundo a las víctimas jóvenes. A veces, un adulto que está dispuesto a simplemente escuchar sin juzgar o sin incredulidad puede salvar a un niño del abuso. La comunicación y la escucha pueden salvar vidas. Para obtener más información, lea el artículo en inglés en VIRTUS®, "Our Kitchen Table: Keeping an Open Dialogue about Sexual Abuse" (Nuestra mesa de cocina: cómo mantener un diálogo abierto sobre el abuso sexual) en lacatholics.org/did-you-know/.

RECTORIA– RECTORY

Hours: Tuesday-Friday 10:00AM -5:00 PM
Saturday 10:00 AM—4:00 PM
(323) 268-9502

CONFIRMACION– CONFIRMATION

Angie Ibarra
(323) 268-9502

CATECHISM - CATECISMO

Ana Flores
(323) 268-9502

RICA /RCIA

Miguel Garcia
(323) 268-9502

Email: frontoffice@olavictory.org
www.olavictory.org

@OLAVICTORYLOSANGELES1936

Iglesia de Nuestra Señora de la Victoria

HORARIO DE MISAS

Sábado en la tarde:	**7:00 pm (Español)**
Domingo:	**8:00 am (Español) 10:00 am (Ingles), 11:30 pm (Español), 1:00 pm (Español)**
Entre Semana:	**9:00 am (Español)**
Días de Precepto:	**Vea el anuncio en el boletín**
Misa de Sanacion:	**Primer miércoles del mes 7:00 pm**

SACRAMENTOS

CONFESIONES

Los Sábados:	**5:00 pm –6:00 pm**
1er Viernes:	**5:00 pm-6:00 pm**
Entre Semana:	**Hacer cita con el Padre en la rectoría**
BAUTISMOS:	**Se arreglan en la rectoría. Se necesita una platica. Se requiere que niños mayores de 6 años tomen un año de instrucción.**
MATRIMONIOS:	**Por orden del Señor Arzobispo, hay que ver al Sacerdote por lo menos seis meses antes de la fecha deseada.**
UNCIÓN DE LOS ENFERMOS:	**Notifique la rectoría cuando una persona esta gravemente enfermo.**
CONFIRMACIÓN:	**Las registraciones para estudiantes en la secundaria es en septiembre; para adultos es en enero.**
VOCACIONES:	**Comuníquese con uno de los sacerdotes.**

SERVICIOS

FUNERALES: **Se arreglan en la rectoría.**
ASAMBLEA DE ORACIÓN: Primer miércoles del mes 7:00 pm

"Mujer Jesus Quiere Sanar Tu Corazon " : Lunes 7:00 pm. Informes con Ana Flores

ALCOHOLICOS ANONIMOS: Los Martes, Jueves y Sábados 7:00 pm en la iglesia Resurrección

PARA REPORTAR OLORES PELIGROSOS A.Q.M.D.: 1-800-CUT-SMOG

Protecting **Seniors** Nationwide

24SEVEN

Medical Alert System

$29.95/Mo. billed quarterly

- One Free Month
- No Long-Term Contract
- Price Guarantee
- Easy Self Installation

Call Today! Toll Free 1.877.801.8608

catholicmatch®
California

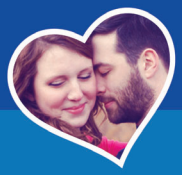

CatholicMatch.com/myCA

LORENA PHARMACY
Since 1924
3400 Whittier Blvd.
Los Angeles, CA 90023
(323) 268-3384
Se Habla Español

Consider Remembering Your Parish in Your Will.
For further information, please call the Parish Office.

CATHOLIC CEMETERIES & MORTUARIES

EVERLASTING FAITH. EVERLASTING LIFE.

Un ministerio de la Iglesia al servicio de los fieles.

Obtenga información sobre nuestras 11 ubicaciones enlos condados de Los Ángeles, Ventura y Santa Bárbara

CatholicCM.org

TIO CAR WASH, INC.
100% HAND WASH
• Detailing • Carros • Trucks • Vans
PRECIOS ESPECIALES PARA COMPAÑIAS
Tel. (323) 269-8722 • Fax: (323) 269-8640
3442 Whittier Blvd. • Los Angeles, CA 90023

Visit: www.VallartaSupermarkets.com

VALLARTA®
SUPERMARKETS
Su Tienda Latina Por Excelencia

Siempre Fresco! 3425 Whittier Blvd Always Fresh!
Los Angeles, CA 90023
Phone: (323) 980-4400

Taqueria **Carniceria** Cremeria **Panaderia**
Tortilleria Pescaderia **Frutas y Verduras Frescas**

ONE PARISH
Grow in your faith, find a Mass, and connect with your Catholic Community with OneParish!

Download on the App Store | GET IT ON Google play

Download Our Free App or Visit
https://www.oneparish.com

Get this weekly bulletin delivered by email - for FREE!

Sign up here:

www.jspaluch.com/subscribe

Courtesy of J.S. Paluch Company, Inc.

CATHOLIC FUNERAL DIRECTORS
FD28

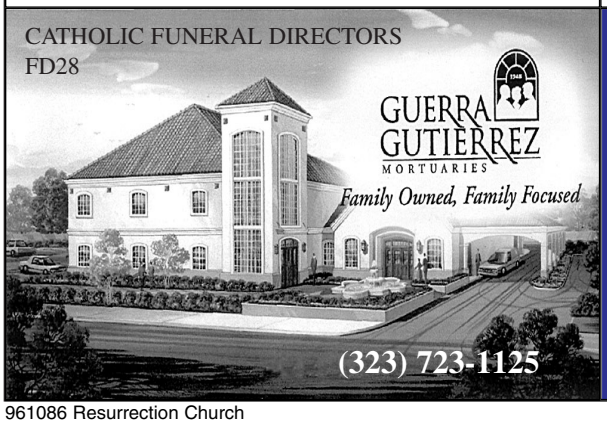

GUERRA GUTIERREZ MORTUARIES
Family Owned, Family Focused
(323) 723-1125

If You Live Alone You Need MDMedAlert!

24 Hour Protection at HOME and AWAY!
✔Ambulance ✔Police ✔Fire ✔Friends/Family

Solutions as Low as **$19.95** *a month*

FREE Shipping
FREE Activation
NO Long Term Contracts

This Button SAVES Lives!
As Shown GPS, Lowest Price Guaranteed!

"I have peace of mind... Mom remains independent."

CALL NOW! **800.809.3352**

MDMedAlert
Safe-Guarding America's Seniors Nationwide!

GPS Tracking w/Fall Detection
Nationwide, No Land Line Needed
EASY Set-up, NO Contract
24/7 365 Monitoring in the USA

Please Cut Out This "Thank You Ad" and Present It The Next Time You *Patronize One of Our Advertisers*

Thank You

Thank you for advertising in our church bulletin.
I am patronizing your business because of it!