Nuestra Señora De La Victoria

Establecido 1926

4168 Union Pacific Ave, Los Angeles, CA 90023

RECTORY-RECTORÍA

1317 S. Herbert Ave.
Los Angeles, CA 90023
(323) 268-9502
olavictory.org

PASTORAL STAFF

Msgr. John Moretta
Rev. Alexander Hernandez
Deacon Arturo Barragan

RECTORY HOURS / HORARIO DE OFICINA

Tuesday to Friday
10:00 am - 5:00 pm
Saturday/ Sábado:
10:00 am - 4:00 pm
Sunday & Monday:
Closed/ Cerrado

Church of the RESURRECTION

3340 Opal Street, Los Angeles, CA 90023

RECTORY-RECTORÍA

3324 Opal Street
Los Angeles, CA 90023
(323) 268-1141
Resurrectionla.com

PASTORAL STAFF

Msgr. John Moretta
Rev. Christopher Felix
Deacon Felipe Guzman
Seminarian Stephen Watson

RECTORY HOURS / HORARIO DE OFICINA

Monday to Friday
9:00 am - 8:00 pm
Saturday/ Sábado:
9:00 am - 5:00 pm
Sunday / Domingo:
9:00 am - 2:00 pm

INTENCIONES DE LAS MISAS

SABADO, JUNIO 04, 2022
5:00 PM– Francisco Maravillas (RIP)
DOMINGO, JUNIO 05, 2022
9:00 AM– Peter & Olivia Ochoa (57th Wedding Anniversary)
10:30 AM– Sagrado Corazon & Centro Sagrada Familia/
Efrain Fuentes (RIP)
12:00 PM– Zenaida Naranjo & Vicente Brambila (RIP)
6:00 PM– Todos los Parroquianos
LUNES, JUNIO 06, 2022
9:00 AM– All Souls
MARTES, JUNIO 07, 2022
5:00 PM– Mercedes Guevara & Adolfo Medrano (RIP)
MIERCOLES, JUNIO 08, 2022
5:00 PM– Alfredo de la Torre (Protección)
JUEVES, JUNIO 09, 2022
5:00 PM– Hijos de Onorio de la Torre
VIERNES, JUNIO 10, 2022
5:00 PM– Marina Vazquez (RIP)

Wedding Banns | Amonestaciones

Melecio Mora & Maria Serrano
Alex Naranjo & Alexis Rodriguez

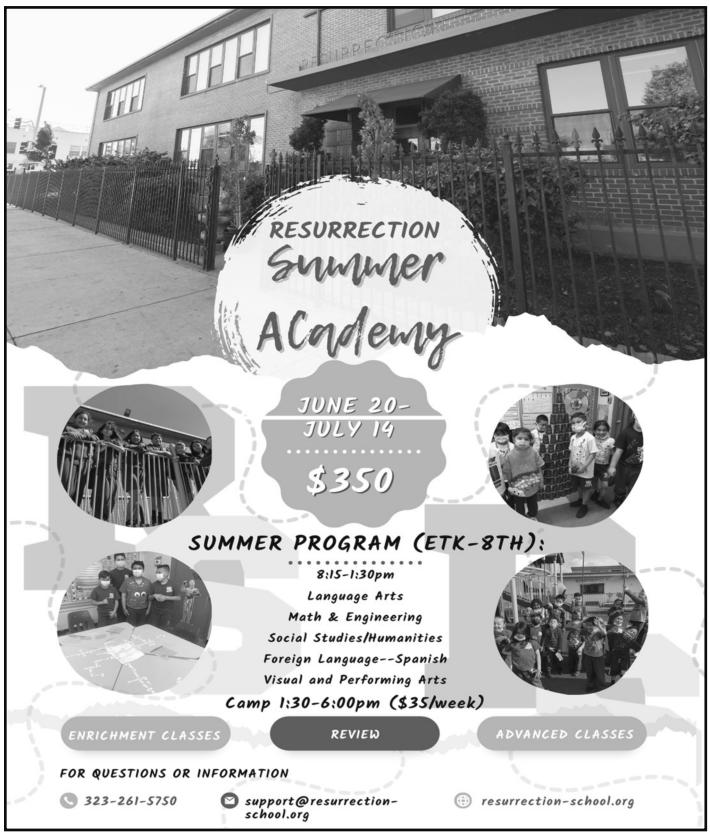

This month marks the beginning of a nearly three-year-long Eucharistic Revival called for by the U.S. Conference of Catholic Bishops, starting with the feast of Corpus Christi on June 16 and culminating with a Eucharistic Congress in Indianapolis in 2024. The goal of this grassroots campaign is to spark "a movement of Catholics across the United States, healed, converted, formed and unified by an encounter with Jesus in the Eucharist." In the spirit of this revival, we will feature essays and reflections on the Eucharist. For more information on the revival, visit **eucharisticrevival.org**

In our parish of the Resurrection we will begin this Eucharistic Revival after the 5 pm Mass on Saturday, June 18. We will bring the Blessed Sacrament to various houses in solemn procession. Please put this in your calendar.

Este mes marca el comienzo de un renacimiento eucarístico de casi tres años solicitado por la Conferencia de Obispos Católicos de los Estados Unidos, comenzando con la fiesta del Corpus Christi el 16 de junio y culminando con un congreso eucarístico en Indianápolis en 2024. El objetivo de este La campaña de base es provocar "un movimiento de católicos en los Estados Unidos, sanados, convertidos, formados y unificados por un encuentro con Jesús en la Eucaristía". En el espíritu de este avivamiento, presentaremos ensayos y reflexiones sobre la Eucaristía. Para obtener más información sobre el avivamiento, visite **eucharisticrevival.org**

En nuestra parroquia de la Resurrección comenzaremos este Avivamiento Eucarístico después de las 5 p.m. Misa del Sabadado, 18 de junio. Llevaremos el Santísimo Sacramento a varias casas en solemne procesión. Por favor, pon esto en tu calendario.

HORARIO DE MISAS

Sábado en la tarde:	5:00 pm (Español)
Domingo:	9:00 am (English), 10:30 am (Español), 12:00 pm (Español), 6:00 pm (Español)
Entre Semana:	5:00 pm
Días de Precepto:	Vea el anuncio en el boletín
Viernes Primero:	5:00 pm

SACRAMENTOS

CONFESIONES

Los Sábados:	Durante las misas
Los Domingos:	Durante las misas
Entre Semana:	Ver al Padre esta en la rectoría
BAUTISMOS:	Se arreglan en la rectoría. Se necesita una platica. Se requiere que niños mayores de 6 años tomen un año de instrucción.
MATRIMONIOS:	Por orden del Señor Arzobispo, hay que ver al Sacerdote por lo menos seis meses antes de la fecha deseada.
UNCIÓN DE LOS ENFERMOS:	Notifique la rectoría cuando una persona esta severamente enfermo.
CONFIRMACIÓN:	Las registraciones para estudiantes en la secundaria es en septiembre; para adultos es en enero.
VOCACIONES:	Comuníquese con uno de los sacerdotes o religiosas.

SERVICIOS

FUNERALES: Se arreglan en la rectoría.

ASAMBLEA DE ORACIÓN: Grupo Familiar, Jueves 7:00 pm

ALCOHOLICOS ANONIMOS: Martes, Jueves y Sábados 7:00 pm

GRUPO MUJER INTEGRAL: Viernes 6:00 pm. Informes con Sister Trini Lopez (323) 253-5854 o (323) 490-6451

PARA REPORTAR OLORES PELIGROSOS A.Q.M.D.: 1-800-CUT-SMOG

PARA REPORTAR UN CRIMEN: 1-877-ASK-LAPD

SCHOOL– ESCUELA

Adan Jaramillo, Director
(323) 261-5750

CONVENT - CONVENTO

Franciscan Sisters of Mary Immaculate
(323) 526-6980

CATECHISM - CATECISMO

Mrs. Letty Piñon, Directora
(323) 264-1963

Email: Resurrectionla@yahoo.com

@Resurrection_la

Resurrection Catholic Church

Anuncios de la Iglesia
Nuestra Señora De La Victoria

Shine within these hearts of yours, and our inmost being fill! Heal our wounds, our strength renew; On our dryness pour your dew; Wash the stains of guilt away: Bend the stubborn heart and will; Melt the frozen, warm the chill; Guide the steps that go astray. On the faithful, who adore And confess you, evermore In your sevenfold gift descend; Give them virtue's sure reward; Give them your salvation, Lord; Give them joys that never end. Amen. Alleluia.

Ven, luz santificadora, y entra hasta el fondo del alma de todos los que te adoran. Lava nuestras inmundicias, fecunda nuestras desiertos y cura nuestras heridas. Doblega nuestra soberbia, calienta nuestras frialdad, endereza nuestras sendas. Concede a aquellos que ponen en ti su fe y su confianza tus siete sagrados dones. Danos virtudes y méritos, danos una buena muerte y contigo el gozo eterno. Amén. Aleluya.

Father's Day

Spiritual Cards for Father's Day are available after all Masses and Parish Office donation is of your own will. Father's name will be placed in the alter for prayer and mass offering throughout the month of June but will not be placed in the bulletin.

Día del Padre

Tarjetas Espirituales para el Día del Padre estarán disponibles después de todas las Misas y en la oficina parroquial, donativo es de su generosidad. El nombre del papá se pondrá en el altar para ofrecer las misas del mes de Junio por ellos. Los nombres no saldrán en el boletín.

SÁBADO 4 DE JUNIO 8PM- 12AM

Mass Intentions
FOR THE WEEK

Intenciones de misa
Junio 4 al 10 de Junio del 2022

Date Time	Deceased/ Difuntos	Other/ Otro
6/04/2022 Sábado 7:00PM	Lucio Cervantes ✝	Por todos los presentes
6/05/2022 Domingo 8:00AM	Juan Jose Chacon Gonzalez ✝ Rosa Maria Cervantes(Cumpleaños) ✝	María Cueva- Cumpleaños
6/05/2022 Sunday 10:00AM (English Mass)	Estela Hernandez ✝ Danny Zaragoza ✝	For all parishioners
6/05/2022 Domingo 11:30AM	Antonio & Mercedes Lopez ✝	Por todos los difuntos
6/05/2022 Domingo 1:00PM	Miguel Cocoletzi ✝ Francisco Contreras ✝ Ofelia Rubio ✝ Alicia Valenzuela ✝ Ambrosio López ✝	Yaretzi Aguilar- Cumpleaños
6/06/2022 Lunes 9:00AM	Por el fin de COV-19	Por el fin de COV-19
6/07/2022 Martes 9:00AM	Por todos los niños enfermos	Por todos los niños enfermos
6/08/2022 Miércoles 9:00AM	Por todos los presentes	Por todos los presentes
6/09/2022 Jueves 9:00AM	Por todos los difuntos	Por todos los difuntos
6/10/2022 Viernes 9:00AM	Por las animas del purgatorio	Por las animas del purgatorio

Clase de Guitarra Gratis

Cada domingo último del mes se estará ofreciendo clases de guitarra a las 3:00pm. en el salón San José. Para más información pueden comunicarse con

María Arriero (323) 216-7981

Grupo de Tejedoras

Cada ultimo domingo del mes empezando el 29 de mayo a 4:30pm- 6:00pm. hacemos proyectos como tejer gorritas para los niños con cáncer y cobijitas para los niños del Hospital General. Nos Reuniremos en el salón San José para más información comunicarse con

María Arriero (323) 216-7981

The Society of St Vincent de Paul will have a

Bake Sale

Sunday, June 12, 2022

Those yummy oatmeal cookies are back! Cupcakes, brownies, churros and "Magic Bars" are just a few of the goodies we have for you today. Don't miss it!

La Sociedad de San Vicente de Paul tendra una

Venta de Pastelería

Domingo, 12 de junio 2022

¡Esas galletas sabrosísimas de avena están de regreso! Los cupcakes, brownies, churros y "Magic Bars" son apenas algunas de las deleites que tendremos para ustedes. ¡no te lo vayas a perder!

Gracias al grupo de Guadalupanos & Encuentro Matrimonial.

Recaudaron $1,040.00 en la venta del desayuno del domingo pasado 5/29/22

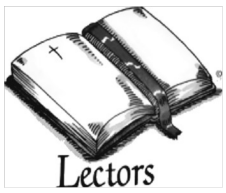

Invitación a niños que deseen ser proclamadores (Lectores) de la Palabra, que tengan la habilidad de leer español que estén preparándose para Primera Comunión o ya la hayan hecho, padres animen a sus niños a participar en el Ministerio de Niños Proclamadores. Pueden contactarse con su servidora

Cristina Cortina (323) 363-7276

This month marks the beginning of a nearly three-year-long Eucharistic Revival called for by the U.S. Conference of Catholic bishops, starting with the feast of Corpus Christi on June 16 and culminating with a eucharistic congress in Indianapolis in 2024. The goal of this grassroots campaign is to spark "a movement of Catholics across the United States, healed, converted, formed and unified by an encounter with Jesus in the Eucharist." In the spirit of this revival, we will feature essays and reflections on the Eucharist. For more information on the revival, visit **eucharisticrevival.org**

Este mes marca el comienzo de un renacimiento eucarístico de casi tres años solicitado por la Conferencia de Obispos Católicos de los Estados Unidos, comenzando con la fiesta del Corpus Christi el 16 de junio y culminando con un congreso eucarístico en Indianápolis en 2024. El objetivo de este La campaña de base es provocar "un movimiento de católicos en los Estados Unidos, sanados, convertidos, formados y unificados por un encuentro con Jesús en la Eucaristía". En el espíritu de este avivamiento, presentaremos ensayos y reflexiones sobre la Eucaristía. Para obtener más información sobre el avivamiento, Visite **eucharisticrevival.org**

RECTORIA– RECTORY

Hours: Tuesday-Friday 10:00AM -5:00 PM
Saturday 10:00 AM—4:00 PM
(323) 268-9502

CONFIRMACION– CONFIRMATION

Angie Ibarra
(323) 268-9502

CATECHISM - CATECISMO

Ana Flores
(323) 268-9502

RICA /RCIA

Miguel Garcia
(323) 268-9502

Email: frontoffice@olavictory.org
www.olavictory.org

@OLAVICTORYLOSANGELES1936

Iglesia de Nuestra Señora de la Victoria

HORARIO DE MISAS

Sábado en la tarde:	**7:00 pm (Español)**
Domingo:	**8:00 am (Español) 10:00 am (Ingles), 11:30 pm (Español), 1:00 pm (Español)**
Entre Semana:	**9:00 am (Español)**
Días de Precepto:	**Vea el anuncio en el boletín**
Misa de Sanacion:	**Primer miércoles del mes 7:00 pm**

SACRAMENTOS

CONFESIONES

Los Sábados:	**5:00 pm –6:00 pm**
1er Viernes:	**5:00 pm-6:00 pm**
Entre Semana:	**Hacer cita con el Padre en la rectoría**
BAUTISMOS:	**Se arreglan en la rectoría. Se necesita una platica. Se requiere que niños mayores de 6 años tomen un año de instrucción.**
MATRIMONIOS:	**Por orden del Señor Arzobispo, hay que ver al Sacerdote por lo menos seis meses antes de la fecha deseada.**
UNCIÓN DE LOS ENFERMOS:	**Notifique la rectoría cuando una persona esta gravemente enfermo.**
CONFIRMACIÓN:	**Las registraciones para estudiantes en la secundaria es en septiembre; para adultos es en enero.**
VOCACIONES:	**Comuníquese con uno de los sacerdotes.**

SERVICIOS

FUNERALES: **Se arreglan en la rectoría.**
ASAMBLEA DE ORACIÓN: Primer miércoles del mes 7:00 pm

"Mujer Jesus Quiere Sanar Tu Corazon " : Lunes 7:00 pm. Informes con Ana Flores

ALCOHOLICOS ANONIMOS: Los Martes, Jueves y Sábados 7:00 pm en la iglesia Resurrección

PARA REPORTAR OLORES PELIGROSOS A.Q.M.D.: 1-800-CUT-SMOG

Protecting **Seniors** Nationwide

24SEVEN

Medical Alert System

$29.95/Mo. billed quarterly

- One Free Month
- No Long-Term Contract
- Price Guarantee
- Easy Self Installation

Call Today! Toll Free 1.877.801.8608

catholicmatch®
California

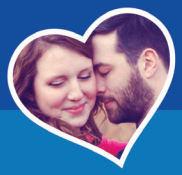

CatholicMatch.com/myCA

LORENA PHARMACY
Since 1924
3400 Whittier Blvd.
Los Angeles, CA 90023
(323) 268-3384
Se Habla Español

Consider Remembering Your Parish in Your Will.
For further information, please call the Parish Office.

CATHOLIC CEMETERIES & MORTUARIES

EVERLASTING FAITH. EVERLASTING LIFE.

Un ministerio de la Iglesia al servicio de los fieles.

Obtenga información sobre nuestras 11 ubicaciones enlos condados de Los Ángeles, Ventura y Santa Bárbara

CatholicCM.org

TIO CAR WASH, INC.
100% HAND WASH
• Detailing • Carros • Trucks • Vans
PRECIOS ESPECIALES PARA COMPAÑIAS
Tel. (323) 269-8722 • Fax: (323) 269-8640
3442 Whittier Blvd. • Los Angeles, CA 90023

Visit: www.VallartaSupermarkets.com

VALLARTA®
SUPERMARKETS
Su Tienda Latina Por Excelencia

Siempre Fresco! 3425 Whittier Blvd Always Fresh!
Los Angeles, CA 90023
Phone: (323) 980-4400

Taqueria **Carniceria** Cremeria **Panaderia**
Tortilleria Pescaderia **Frutas y Verduras Frescas**

ONE PARISH
Grow in your faith, find a Mass, and connect with your Catholic Community with OneParish!

Download on the App Store | GET IT ON Google play

Download Our Free App or Visit
https://www.oneparish.com

Get this weekly bulletin delivered by email - for FREE!

Sign up here:

www.jspaluch.com/subscribe

Courtesy of J.S. Paluch Company, Inc.

CATHOLIC FUNERAL DIRECTORS
FD28

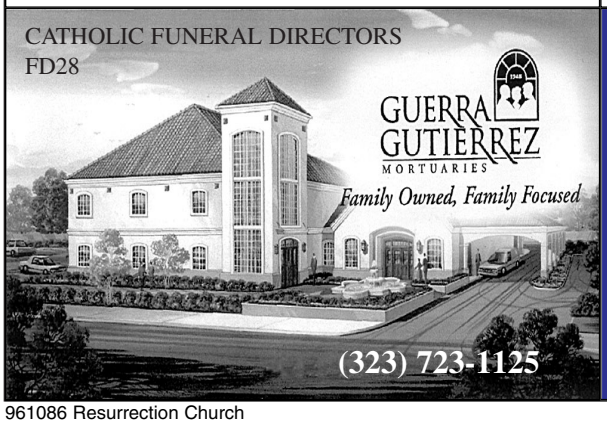

GUERRA GUTIERREZ MORTUARIES
Family Owned, Family Focused
(323) 723-1125

If You Live Alone You Need MDMedAlert!

24 Hour Protection at HOME and AWAY!
✔Ambulance ✔Police ✔Fire ✔Friends/Family

Solutions as Low as **$19.95** *a month*

FREE Shipping
FREE Activation
NO Long Term Contracts

This Button SAVES Lives!
As Shown GPS, Lowest Price Guaranteed!

"I have peace of mind... Mom remains independent."

CALL NOW! **800.809.3352**

MDMedAlert
Safe-Guarding America's Seniors Nationwide!

GPS Tracking w/Fall Detection
Nationwide, No Land Line Needed
EASY Set-up, NO Contract
24/7 365 Monitoring in the USA

Please Cut Out This "Thank You Ad" and Present It The Next Time You *Patronize One of Our Advertisers*

Thank You

Thank you for advertising in our church bulletin.
I am patronizing your business because of it!