Nuestra Señora De La Victoria

Establecido 1926

4168 Union Pacific Ave, Los Angeles, CA 90023

RECTORY-RECTORÍA

1317 S. Herbert Ave.
Los Angeles, CA 90023
(323) 268-9502
olavictory.org

PASTORAL STAFF

Rev. Alexander Hernandez

RECTORY HOURS / HORARIO DE OFICINA

Tuesday to Friday
10:00 am - 5:00 pm
Saturday/ Sábado:
10:00 am - 4:00 pm
Sunday & Monday:
Closed/ Cerrado

Church of the RESURRECTION

3340 Opal Street, Los Angeles, CA 90023

RECTORY-RECTORÍA

3324 Opal Street
Los Angeles, CA 90023
(323) 268-1141
Resurrectionla.com

PASTORAL STAFF

Msgr. John Moretta
Rev. Christopher Felix
Deacon Felipe Guzman

RECTORY HOURS / HORARIO DE OFICINA

Monday to Friday
9:00 am - 8:00 pm
Saturday/ Sábado:
9:00 am - 5:00 pm
Sunday / Domingo:
9:00 am - 2:00 pm

INTENCIONES DE LAS MISAS

SABADO, JULIO 09, 2022
5:00 PM– Florencio & Jaime Corona (RIP);
Ditle Osmae Perez & Oralia Morales (RIP)
DOMINGO, JULIO 10, 2022
9:00 AM– Pedro & Sofia Ochoa (RIP)
10:30 AM– Guadalupanas/ Marina Vazquez (RIP)
12:00 PM– Ricardo Naranjo (RIP)
6:00 PM– Todos los Parroquianos
LUNES, JULIO 11, 2022
5:00 PM– Hector Rodriguera (RIP)
MARTES, JULIO 12, 2022
5:00 PM– Msgr. John T. Moretta (Cumpleaños);
Jose Morales (RIP)
MIERCOLES, JULIO 13, 2022
5:00 PM– Maria Becerra (RIP)
JUEVES, JULIO 14, 2022
5:00 PM– Sister Leonore Becerra (RIP)
VIERNES, JULIO 15, 2022
5:00 PM– Maria Guadalupe Zavala Guzman,
Agapito Zavala & Rita Guzman (RIP);

Wedding Banns | Amonestaciones

Aurelio Cerezo &
Maria Guadalupe Cerezo

REGISTRACIONES PARA EDUCACIÓN RELIGIOSA

REGISTRACIONES COMIENZAN 20 DE AGOSTO

Visita la Oficina de Catecismo
Todos los Sabados y Domingos
9:00 am– 12:00 pm

- **PREPARACION DE PRIMERA COMUNION**
  Cuota: 2 grado a 6 grado- **$75 por niño** por año (incluye el libro) Grado 7 en adelante- $100 (incluye el libro)
- **CONFIRMACION- $240** (registracion, 2 retiros, capa y biblia) Deben estar entre el 10 y 12 grado.

REQUISITOS

- **PRIMERA COMUNION–ACTA DE BAUTISMO** del niño(a) para registrar. Si no lo tiene, por favor consiga una copia del acta de la Iglesia donde fue bautizado(a) su hij(a).
- **CONFIRMATION –**copia del acta de Bautismo y Primera Comunión es requerida a la hora de la registración. El estudiante **DEBE** acompañar a uno de sus padres a la hora de registración. ***Necesitan pertenecer a la parroquia.***

Directora de Educación Religiosa:
Letty Piñon (323) 264-1963

Feliz Cumpleaños Msgr. John

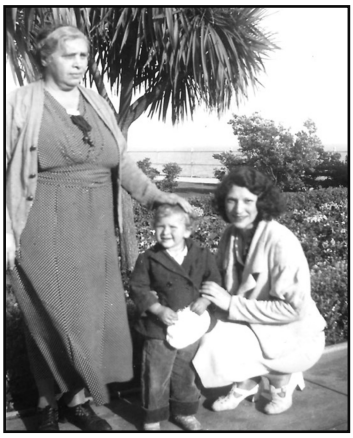

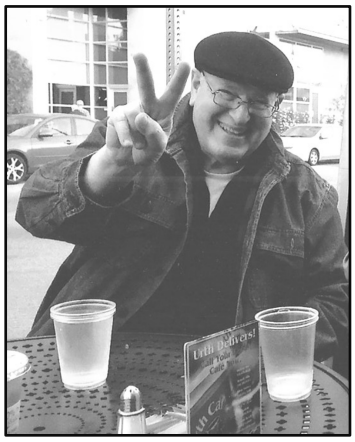

Boun Compleanno!

July 12th

Re-examine our Called to Renew Pledge Drive

The attached letter was sent to some 200 families that together have promised over $260,000. I am asking you who are reading this through our website or are in church to help.

I hope this message finds you well. We have all felt the impact of covid and most recently the stagnation of the economy. For a lot of people, things are better. But for a lot of people things have not gotten better. I understand, and so if you find yourself in the latter condition, please disregard this message, but hopefully, you can renew your enthusiasm for our campaign, **Called to Renew.** This is the purpose of this letter.

Thankfully, you were part of a pledge drive that promised to raise some $753,924! That was in December of 2019. That was a minor miracle, because our goal was $395,000 over a period of five years. It meant we could at the minimum, put in air conditioning in the church, put a new parking lot, redo the hall and annex, and bring our bathrooms handicapped accessible. And then, **Covid 19** hit. It was like the plague from hell.

Thankfully, with the initial funds that we did receive, we were able to put the air conditioning system that we now have. That cost some $80,000. But with the hit of covid, our ablity to recoup has diminished. Hopefully, with your renewed pledge we can obtain our goal.

Is this important? Yes. This next year, 2023, we will begin celebrating the 100th Anniversary of our parish. It would be nice that our generation would help make our mark on the history of the parish.

I believe we as parishioners can use this opportunity to share and improve our situation. I hope to hear from you. With thanks and prayers for you and your family.

Fr. John

If you would like to renew or pledge for the first time, please fill out and put in collection basket or mail Pledge. We will get in touch with you on how to pay.

Vuelva a examinar nuestra Campaña de Compromiso Llamados a Renovar

La carta adjunta fue enviada a unas 200 familias que juntas prometieron más de $260,000. Les pido a ustedes que están leyendo esto a través de nuestro sitio web o que están en la iglesia que ayuden.

Espero que este mensaje te encuentre bien. Todos hemos sentido el impacto de covid y más recientemente el estancamiento de la economía. Para mucha gente, las cosas son mejores. Pero para mucha gente las cosas no han mejorado. Lo entiendo, así que si se encuentra en la última condición, ignore este mensaje, pero espero que pueda renovar su entusiasmo por nuestra campaña, **Llamados a renovar**. Este es el propósito de esta carta.

¡Afortunadamente, usted fue parte de una campaña de donación que prometió recaudar unos $753,924! Eso fue en diciembre de 2019. Fue un pequeño milagro, porque nuestra meta era $395,000 en un período de cinco años. Significaba que podíamos, como mínimo, poner aire acondicionado en la iglesia, poner un nuevo estacionamiento, rehacer el pasillo y el anexo, y traer nuestros baños accesibles para discapacitados. Y entonces,

Golpe de covid 19. Era como la plaga del infierno.

Afortunadamente, con los fondos iniciales que recibimos, pudimos instalar el sistema de aire acondicionado que ahora tenemos. Eso costó unos 80.000 dólares. Pero con el golpe de covid, nuestra capacidad de recuperación ha disminuido.

Ojalá con su compromiso renovado podamos lograr nuestro objetivo.

¿Es esto importante? Sí. Este próximo año, 2023, comenzaremos a celebrar el centenario de nuestra parroquia. Sería bueno que nuestra generación ayudara a dejar nuestra huella en la historia de la parroquia.

Creo que nosotros, como feligreses, podemos aprovechar esta oportunidad para compartir y mejorar nuestra situación.

Espero oír de usted. Con agradecimiento y oraciones para usted y su familia.

Padre John

Si desea renovar o comprometerse por primera vez, complete y coloque en la canasta de recolección o envíe el Compromiso por correo. Nos pondremos en contacto con usted sobre cómo pagar.

Name_____

Address_____City_____Zip_____

Phone_____Email_____

New Pledge__Existing Pledge___ Total Pledge_____Each Month_____

HORARIO DE MISAS

Sábado en la tarde:	5:00 pm (Español)
Domingo:	9:00 am (English), 10:30 am (Español), 12:00 pm (Español), 6:00 pm (Español)
Entre Semana:	5:00 pm
Días de Precepto:	Vea el anuncio en el boletín
Viernes Primero:	5:00 pm

SACRAMENTOS

CONFESIONES

Los Sábados:	Durante las misas
Los Domingos:	Durante las misas
Entre Semana:	Ver al Padre esta en la rectoría
BAUTISMOS:	Se arreglan en la rectoría. Se necesita una platica. Se requiere que niños mayores de 6 años tomen un año de instrucción.
MATRIMONIOS:	Por orden del Señor Arzobispo, hay que ver al Sacerdote por lo menos seis meses antes de la fecha deseada.
UNCIÓN DE LOS ENFERMOS:	Notifique la rectoría cuando una persona esta severamente enfermo.
CONFIRMACIÓN:	Las registraciones para estudiantes en la secundaria es en septiembre; para adultos es en enero.
VOCACIONES:	Comuníquese con uno de los sacerdotes o religiosas.

SERVICIOS

FUNERALES: Se arreglan en la rectoría.

ASAMBLEA DE ORACIÓN: Grupo Familiar, Jueves 7:00 pm

ALCOHOLICOS ANONIMOS: Martes, Jueves y Sábados 7:00 pm

GRUPO MUJER INTEGRAL: Viernes 6:00 pm. Informes con Sister Trini Lopez (323) 253-5854 o (323) 490-6451

PARA REPORTAR OLORES PELIGROSOS A.Q.M.D.: 1-800-CUT-SMOG

PARA REPORTAR UN CRIMEN: 1-877-ASK-LAPD

SCHOOL– ESCUELA
Adan Jaramillo, Director

CONVENT - CONVENTO
Franciscan Sisters of Mary Immaculate

CATECHISM - CATECISMO
Mrs. Letty Piñon, Directora

Email: Resurrectionla@yahoo.com

@Resurrection_la

Resurrection Catholic Church

Anuncios de la Iglesia
Nuestra Señora De La Victoria

Confirmation Registrations

July 16th to August 28th
Saturday's 10:00am to 4:00pm. – Parish Office

1st Year- $125.00
2nd Year- $175.00

**You must bring baptism certificate at the time of registrations* no exceptions and a $40.00 deposit *

Registraciones de Confirmacion

16 de Julio a 28 de Agosto
Sábados 10:00am to 4:00pm. – Oficina Parroquial

1er Año- $125.00
2nd Año- $175.00

Debe traer el certificado de bautismo al momento de las inscripciones sin excepciones y un depósito $40.00

Gracias al ministerio de Adoración Nocturna por su apoyo con el desayuno. Recaudaron $1,120.00 en la venta del desayuno del domingo pasado 7/03/22.

PETER'S PENCE SECOND COLLECTION WEEKEND OF 6/25/22 & 6/26/22 WAS RAISED A TOTAL OF:
396.00
THANK YOU FOR YOUR GENEROSITY

SEGUNDA COLECTA DE FONDO PETER'S PENCE EL FIN DE SEMANA DE 6/25/22 Y 6/26/22 SE REUCADO UN TOTAL DE:
$396.00
GRACIAS POR TU GENEROSIDAD

To all ministries: *We ask,* if you would like an announcement in the bulletin, please make sure to submit the information to the Rectory by Thursday morning @ 11:30 a.m. or feel free to send the information via email to frontoffice@olavictory.org Thank You!

Todos los ministerios: Les pedimos, si desean un anuncio en el boletín, favor de traer la información a la Rectoría a más tardar el jueves a las 11:30 a.m. o también pueden enviar la información por correo electrónico a frontoffice@olavictory.org ¡Gracias!

Mass Intentions FOR THE WEEK

Intenciones de misa

Julio 9 al 15 de Julio del 2022

Date Time	Deceased/ Difuntos	Other/ Otro
7/09/2022 Sábado 7:00PM	Raquel Cervantes ✝ Angel Alberto Garcia ✝	Por todos los presentes
7/10/2022 Domingo 8:00AM	Juana Gallardo ✝ Juan Jose Chacon Gonzalez ✝	Por todos los difuntos
7/10/2022 Sunday 10:00AM (English Mass)	For all parishioners	For all parishioners
7/10/2022 Domingo 11:30AM	Antonio & Mercedes Lopez ✝ Natividad Vargas ✝	Por todos los enfermos
7/10/2022 Domingo 1:00PM	Por todos los difuntos	Victoriano & Socorro Legaspy- 50 Aniversario de Boda
7/11/2022 Lunes 9:00AM	Por las animas del purgatorio	Por las animas del purgatorio
7/12/2022 Martes 9:00AM	Juana Gallardo ✝	Por todos los presentes
7/13/2022 Miércoles 9:00AM	Por el fin del COV-19	Por el fin del COV-19
7/14/2022 Jueves 9:00AM	Por todos los niños enfermos	Por todos los niños enfermos
7/15/2022 Viernes 9:00AM	Por la paz del mundo	Por la paz del mundo

OUR LADY OF VICTORY CHURCH

SWAP MEET SATURDAY, JULY 23, 2022

8:00AM- 3:00PM

1317 S. HERBERT AVE
LOS ANGELES, CA 90023
$30 ONE SPACE
OR
$55 2 SPACES

FOR MORE INFORMATION OR TO REGISTER FEEL FREE TO CONTACT US TO (323) 268-9502

*Delicious food will be available

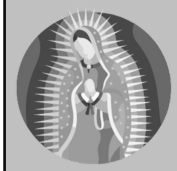

Los Guadalupanos los invita el sábado 30 de Julio a Tarde Mariana con los Guadalupanos: Unión de las Familias de 12:00pm- 6:30pm. La donación por persona será de $10.00. Para más información pueden comunicarse con Sergio Pérez (323) 535-7372 o pueden registrarse en la oficina

First Communion Information

Registrations will begin on 7/09 will be taking place all the Saturdays from 9:00am- 1:00pm; fee is $100 with a minimum deposit of $40. Copy of Baptismal Certificate required. The program will start with a kick-off mass on Thursday, September 8 at 7pm where students will be consecrated to our beloved Mother the Virgin Mary; first day of class will be Saturday, September 10.

Información de Primera Comunión

Las registraciones empiezan el 9 de Julio todos los sábados 9:00am a 1:00pm; la cuota es de $100 con un depósito mínimo de $40. Se necesita copia del Certificado de Bautizo. El programa dará comienzo con una misa de consagración el Jueves 8 de Septiembre a las 7pm durante la cual los estudiantes serán consagrados a nuestra Santísima Madre la Virgen María; el primer día de clases es el Sábado 10 de Septiembre.

DID YOU KNOW?

Check your smoke alarms

The National Fire Protection Association (NFPA) recommends that smoke alarms be installed on every level of the home, inside every bedroom, and outside every sleeping area. Keep alarms away from drafts caused by fans or air ducts, as this could blow smoke away from the sensor. The NFPA also recommends that you test your alarms at least once a month, and replace the batteries every six months, or as soon as a low battery chirp is heard. For more information about smoke alarm safety, visit nfpa.org.

SABIA USTED?

Revise sus detectores de humo

La Asociación Nacional de Protección contra Incendios (NFPA, por sus siglas en inglés) recomienda que se instalen detectores de humo en todos los niveles de la casa, dentro de cada dormitorio y fuera de cada área para dormir. Mantenga las alarmas alejadas de corrientes de aire provocadas por ventiladores o conductos de aire, ya que esto podría alejar el humo del sensor. La NFPA también recomienda que pruebe sus alarmas al menos una vez al mes y reemplace las baterías cada seis meses, o tan pronto como escuche un sonido de batería baja. Para obtener más información sobre la seguridad de las alarmas de humo, visite nfpa.org.

RECTORIA– RECTORY

Hours: Tuesday-Friday 10:00AM -5:00 PM
Saturday 10:00 AM—4:00 PM
(323) 268-9502

CONFIRMACION– CONFIRMATION

Angie Ibarra
(323) 268-9502

CATECHISM - CATECISMO

Ana Flores
(323) 268-9502

RICA /RCIA

Miguel Garcia
(323) 268-9502

Email: frontoffice@olavictory.org
www.olavictory.org

@OLAVICTORYLOSANGELES1936

Iglesia de Nuestra Señora de la Victoria

HORARIO DE MISAS

Sábado en la tarde:	**7:00 pm (Español)**
Domingo:	**8:00 am (Español) 10:00 am (Ingles), 11:30 pm (Español), 1:00 pm (Español)**
Entre Semana:	**9:00 am (Español)**
Días de Precepto:	**Vea el anuncio en el boletín**
Misa de Sanacion:	**Primer miércoles del mes 7:00 pm**

SACRAMENTOS

CONFESIONES

Los Sábados:	**5:00 pm –6:00 pm**
1er Viernes:	**5:00 pm-6:00 pm**
Entre Semana:	**Hacer cita con el Padre en la rectoría**
BAUTISMOS:	**Se arreglan en la rectoría. Se necesita una platica. Se requiere que niños mayores de 6 años tomen un año de instrucción.**
MATRIMONIOS:	**Por orden del Señor Arzobispo, hay que ver al Sacerdote por lo menos seis meses antes de la fecha deseada.**
UNCIÓN DE LOS ENFERMOS:	**Notifique la rectoría cuando una persona esta gravemente enfermo.**
CONFIRMACIÓN:	**Las registraciones para estudiantes en la secundaria es en septiembre; para adultos es en enero.**
VOCACIONES:	**Comuníquese con uno de los sacerdotes.**

SERVICIOS

FUNERALES: **Se arreglan en la rectoría.**
ASAMBLEA DE ORACIÓN: Primer miércoles del mes 7:00 pm

"Mujer Jesus Quiere Sanar Tu Corazon " : Lunes 7:00 pm. Informes con Ana Flores

ALCOHOLICOS ANONIMOS: Los Martes, Jueves y Sábados 7:00 pm en la iglesia Resurrección

PARA REPORTAR OLORES PELIGROSOS A.Q.M.D.: 1-800-CUT-SMOG

Protecting **Seniors** Nationwide

24SEVEN

Medical Alert System

$29.95/Mo. billed quarterly

- One Free Month
- No Long-Term Contract
- Price Guarantee
- Easy Self Installation

Call Today! Toll Free 1.877.801.8608

catholicmatch®
California

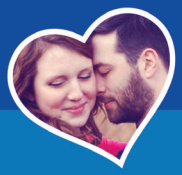

CatholicMatch.com/myCA

LORENA PHARMACY
Since 1924
3400 Whittier Blvd.
Los Angeles, CA 90023
(323) 268-3384
Se Habla Español

Consider Remembering Your Parish in Your Will.
For further information, please call the Parish Office.

CATHOLIC CEMETERIES & MORTUARIES

EVERLASTING FAITH. EVERLASTING LIFE.

Un ministerio de la Iglesia al servicio de los fieles.

Obtenga información sobre nuestras 11 ubicaciones enlos condados de Los Ángeles, Ventura y Santa Bárbara

CatholicCM.org

TIO CAR WASH, INC.
100% HAND WASH
• Detailing • Carros • Trucks • Vans
PRECIOS ESPECIALES PARA COMPAÑIAS
Tel. (323) 269-8722 • Fax: (323) 269-8640
3442 Whittier Blvd. • Los Angeles, CA 90023

Visit: www.VallartaSupermarkets.com

VALLARTA®
SUPERMARKETS
Su Tienda Latina Por Excelencia

Siempre Fresco! 3425 Whittier Blvd Always Fresh!
Los Angeles, CA 90023
Phone: (323) 980-4400

Taqueria **Carniceria** Cremeria **Panaderia**
Tortilleria Pescaderia **Frutas y Verduras Frescas**

ONE PARISH
Grow in your faith, find a Mass, and connect with your Catholic Community with OneParish!

Download on the App Store | GET IT ON Google play

Download Our Free App or Visit
https://www.oneparish.com

Get this weekly bulletin delivered by email - for FREE!

Sign up here:

www.jspaluch.com/subscribe

Courtesy of J.S. Paluch Company, Inc.

CATHOLIC FUNERAL DIRECTORS
FD28

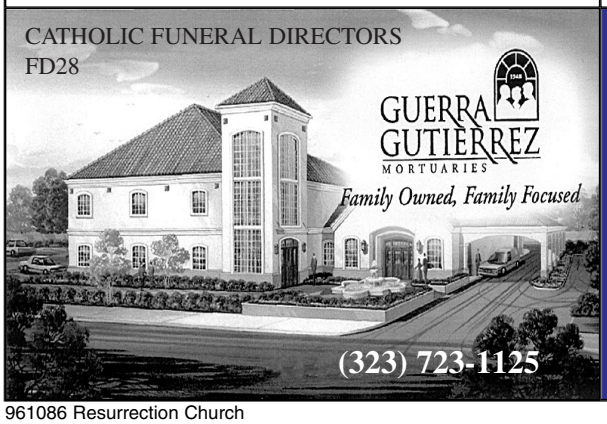

GUERRA GUTIERREZ MORTUARIES
Family Owned, Family Focused
(323) 723-1125

If You Live Alone You Need MDMedAlert!

24 Hour Protection at HOME and AWAY!
✔Ambulance ✔Police ✔Fire ✔Friends/Family

Solutions as Low as **$19.95** *a month*

FREE Shipping
FREE Activation
NO Long Term Contracts

This Button SAVES Lives!
As Shown GPS, Lowest Price Guaranteed!

"I have peace of mind... Mom remains independent."

CALL NOW! **800.809.3352**

MDMedAlert
Safe-Guarding America's Seniors Nationwide!

GPS Tracking w/Fall Detection
Nationwide, No Land Line Needed
EASY Set-up, NO Contract
24/7 365 Monitoring in the USA

Please Cut Out This "Thank You Ad" and Present It The Next Time You *Patronize One of Our Advertisers*

Thank You

Thank you for advertising in our church bulletin.
I am patronizing your business because of it!