Church of the Resurrection

3340 Opal Street, Los Angeles, CA 90023

PASTORAL STAFF

Rev. Msgr. John Moretta, Pastor
Rev. Christopher Felix, Associate
Deacon Felipe Guzman
Seminarian Paul Collins

SOCIAL SERVICES - CONSUELO DE LOS AFLIGIDOS

Hermana Rosa Serafina, E.F.M.S.
(323) 268-1141

RECTORY-RECTORÍA

3324 Opal Street
Los Angeles, CA 90023
(323) 268-1141
Resurrectionla.com
Resurrectionla@yahoo.com

SCHOOL– ESCUELA

Adan Jaramillo, Director
(323) 261-5750

CONVENT - CONVENTO

Franciscan Sisters of Mary Immaculate
(323) 526-6980

RECTORY HOURS / HORARIO DE OFICINA

Monday to Friday/ Lunes a Viernes:
9:00 am - 8:00 pm

Saturday/ Sábado:
9:00 am - 5:00 pm

Sunday / Domingo:
9:00 am - 2:00 pm

CATECHISM - CATECISMO

Mrs. Letty Piñon, Directora
(323) 264-1963

Resurrection Catholic Church

@Resurrection_la

We are grateful for the time that our intern, Paul Collins, has been here with us. I have had many compliments about him. I wish and pray that he continues and will be ordained in 2 years. His farewell is the Monday after the Fiesta, June 5th, in the hall at 6 pm.

Estamos agradecidos por el tiempo que nuestro Seminarista, Paul Collins, ha estado aquí con nosotros. He tenido muchos complimentos sobre él. Deseo y rezo para que continúe y sea ordenado en 2 años. Su despedida es el lunes después de la Fiesta, 5 de junio, en el salón a las 6pm.

Jesus

INTENCIONES DE LAS MISAS

SABADO, JUNE 03, 2023

5:00 PM– Alfonso & Maria Luz Gallego (RIP)

DOMINGO, JUNE 04, 2023

9:00 AM– Peter & Olivia Ochoa (59th Wedding Anniversary)

10:30 AM– Sagrado Corazón & Centro Sagarada Familia/ Francisco Maravillas

12:00 PM– Sociedad del Altar/ Vicente Brambila, Salvador Pelayo & Zenaida Naranjo (RIP)

6:00 PM– Todos los Parroquianos

LUNES, JUNE 05, 2023

5:00 PM– Antonio Guillen Vazquez (RIP)

MARTES, JUNE 06 , 2023

5:00 PM– Israel Gonzalez (Graduacion); Angel Gonzalez (Cumpleaños)

MIERCOLES, JUNIO 07, 2023

8:00 AM– Seminarian Paul Collins (Special Intention)

5:00 PM– Terri Griffen (Salud)

JUEVES, JUNIO 08, 2023

5:00 PM– Antonio & Alejandra Guillen (RIP)

VIERNES, JUNIO 09, 2023

5:00 PM– Cisneros Padilla Family

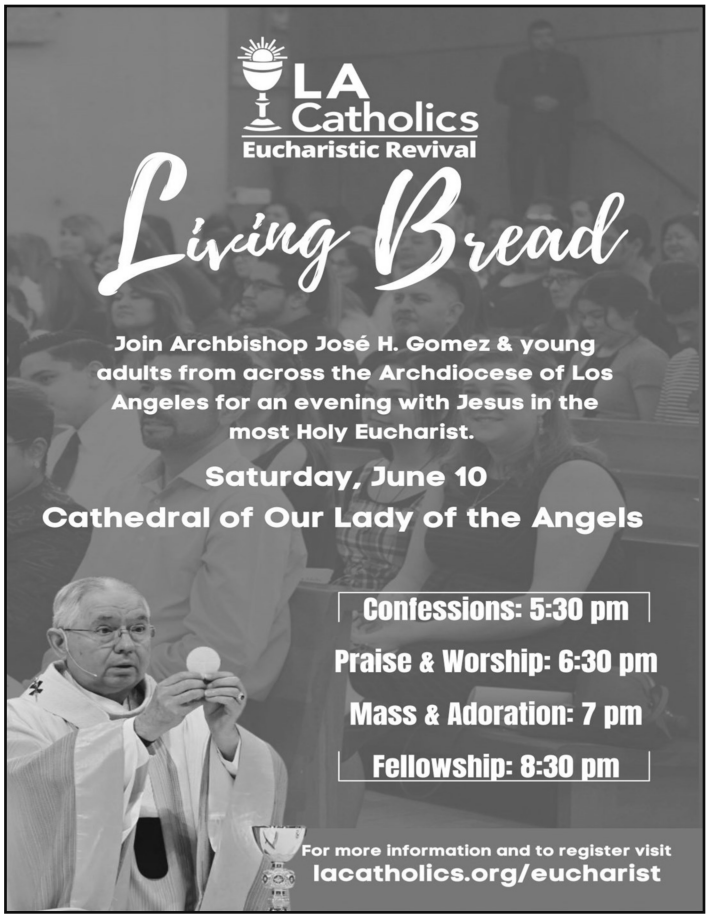

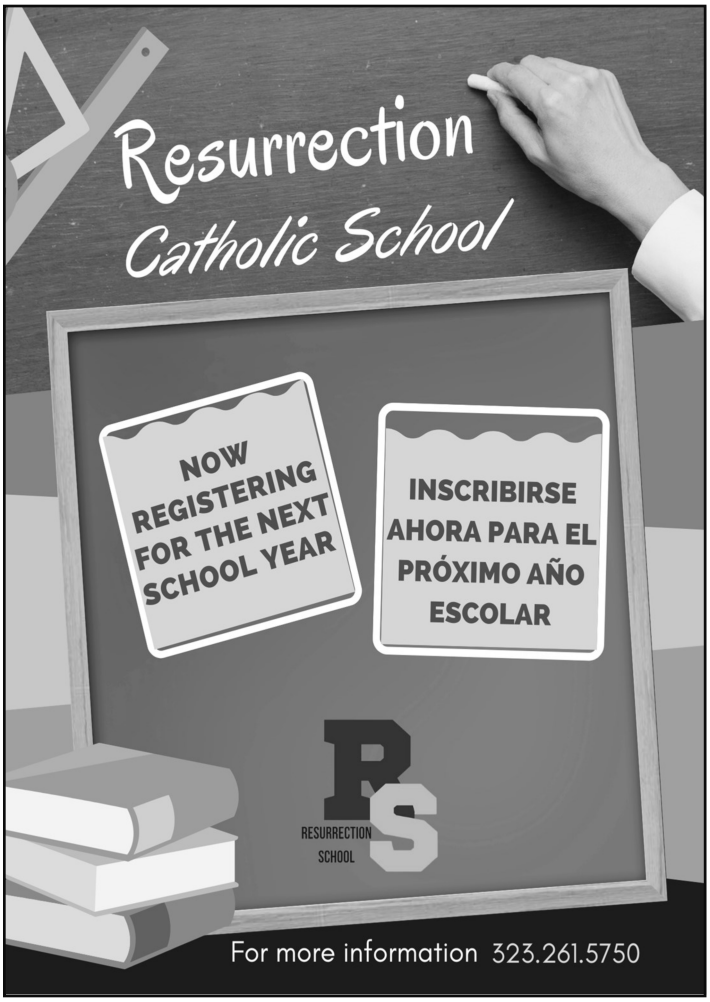

RESURRECTION'S FIESTA

JUNE 2, 3, & 4

RIDES, FOOD, & FREE ENTERTAINMENT

RAFFLE PRIZES

1ST PRIZE: $2,000

2ND PRIZE: $500 | 3RD PRIZE: $250

INSCRIPCIONES DE PRIMERA COMUNION Y CONFRIMACION COMIENZAN EN AGOSTO

CCD REGISTRATIONS START IN AUGUST

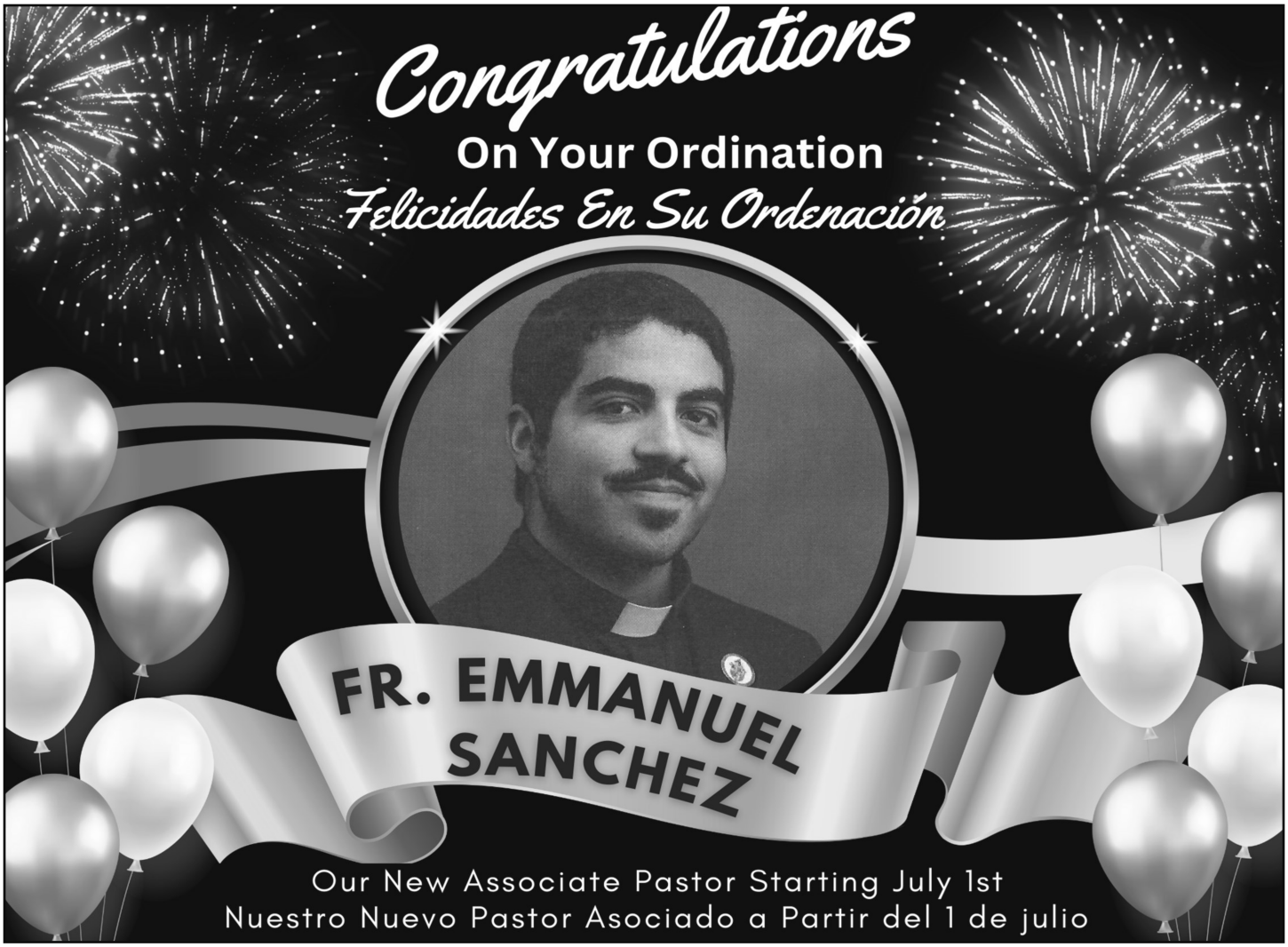

DID YOU KNOW?

Review swimming safety rules

If your children will be cooling off at local pools or the beach this summer, it is time to review some basic water safety rules. Make sure your children have been taught the basics of swimming and water survival skills and review those skills before you send them off. When you go to pools or the beach, consider appointing a rotating water watcher — an adult in charge of watching the water to make sure all the children are safe at all times. For more tips, visit https://www.safekids.org/tip/swimming-safety-tips.

SABIA USTED?

Revisar las reglas de seguridad para nadar

Si sus hijos se van a refrescar en las piscinas locales o en la playa este verano, es hora de revisar algunas reglas básicas de seguridad en el agua. Asegúrese de que a sus hijos se les hayan enseñado los conceptos básicos de natación y de supervivencia en el agua y repase esas habilidades antes de enviarlos. Cuando vaya a las piscinas o a la playa, considere designar a un vigilante de agua rotativo —un adulto a cargo de vigilar el lugar de natación para asegurarse de que todos los niños estén seguros en todo momento. Para obtener más consejos, visite https://www.safekids.org/tip/swimming-safety-tips.

HORARIO DE MISAS

Sábado en la tarde:	**5:00 pm (Español)**
Domingo:	**9:00 am (English), 10:30 am (Español), 12:00 pm (Español), 6:00 pm (Español)**
Entre Semana:	**5:00 pm**
Días de Precepto:	**Vea el anuncio en el boletín**
Viernes Primero:	**5:00 pm**

Wedding Banns/Amonestaciones

Francisco Garcia & Cynthia Velasco

Kevin Castro & Astrid Ventura

Israel Martinez & Diana Wences